UR賃貸住宅
東京北住まいセンター

東京都板橋区　　いたばしビュータワー

板橋ビュータワー

●管理開始／平成13年3月・4月
●住居表示／〒173-0004 東京都板橋区板橋一丁目53番12-○○○○号室
●交　　通／JR埼京線「板橋」駅下車、徒歩3分
　　都営三田線「新板橋」駅下車、徒歩1分
●戸　　数／451戸
●建物構造／鉄筋コンクリート造 地上32階・地下1階建
●駐 車 場／平面式・機械式

交通図▼

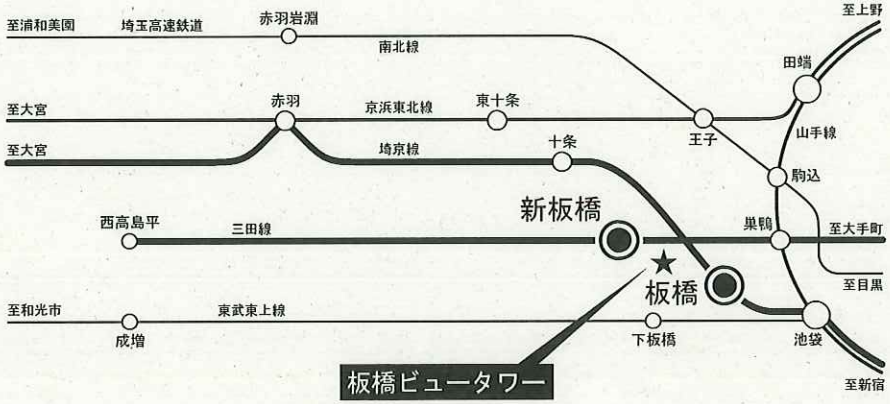

■周辺案内図

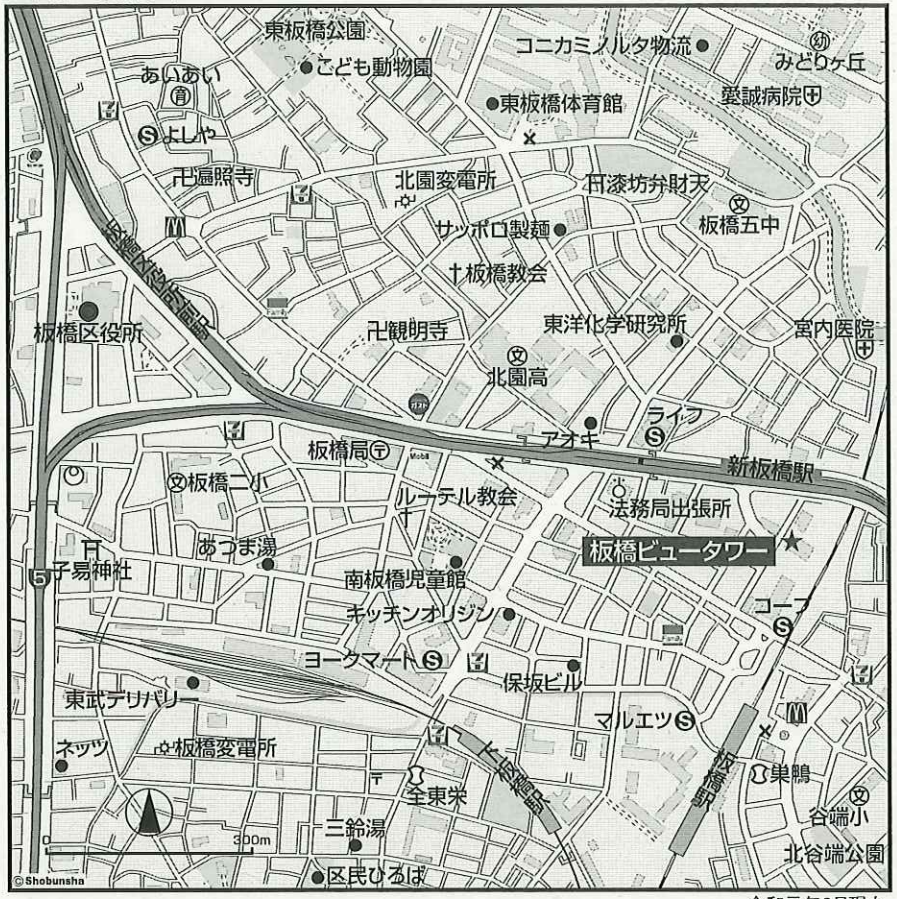

令和元年6月現在

■ 配置図

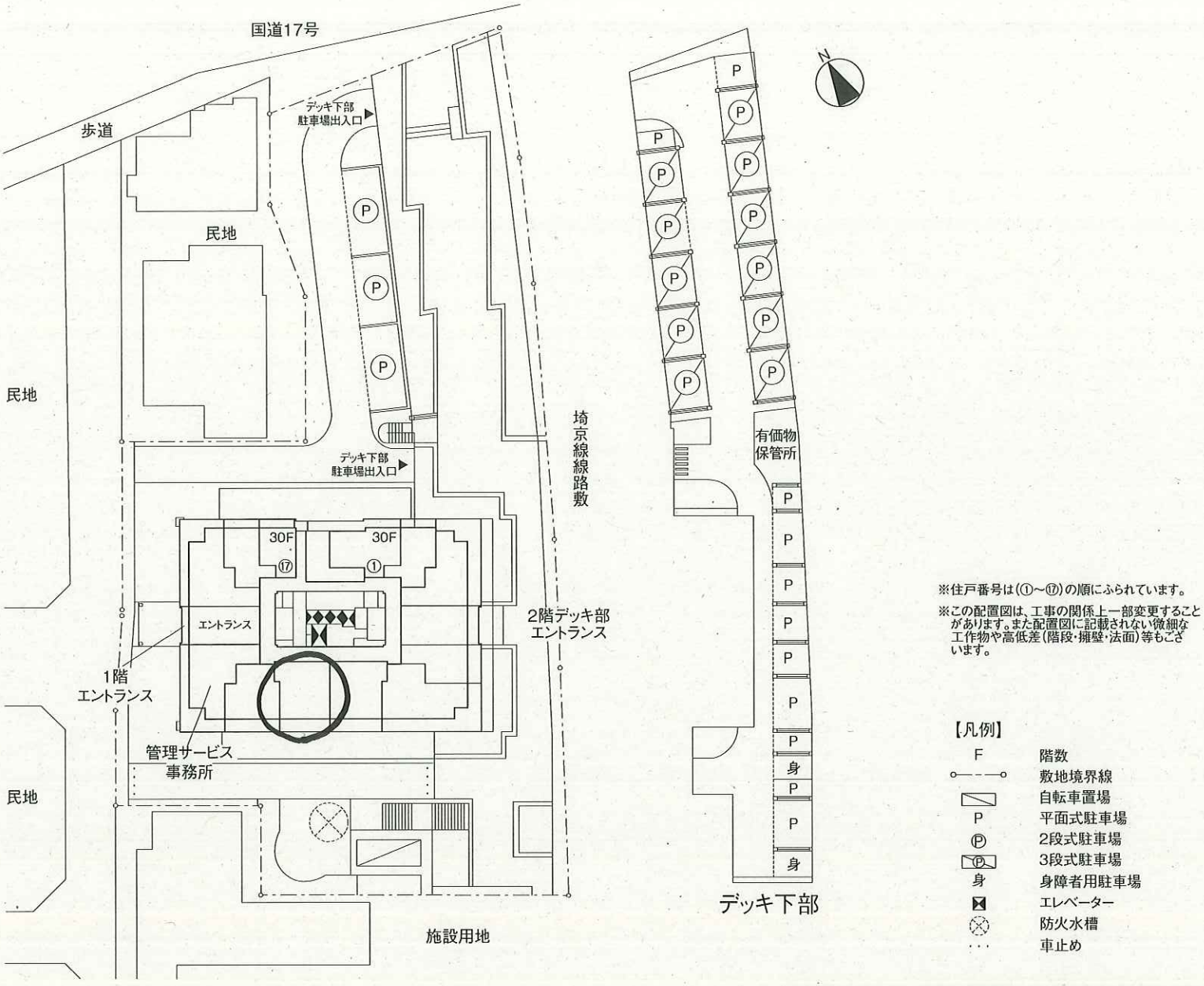
国道17号
歩道
デッキ下部
駐車場出入口
民地
民地
民地
デッキ下部
駐車場出入口
埼京線線路敷
30F
⑰
30F
①
エントランス
2階デッキ部
エントランス
1階
エントランス
管理サービス
事務所
施設用地
有価物
保管所
デッキ下部
N
※住戸番号は(①～⑰)の順にふられています。
※この配置図は、工事の関係上一部変更することがあります。また配置図に記載されない微細な工作物や高低差(階段・擁壁・法面)等もございます。
【凡例】
F 階数
敷地境界線
自転車置場
P 平面式駐車場
Ⓟ 2段式駐車場
3段式駐車場
身 身障者用駐車場
エレベーター
防火水槽
車止め

■ 立面図

【凡例】
3001……住戸番号
L……住宅タイプ
2LDK……住宅型式
(反)……反転タイプ

階																	
R	緊急救助用スペース																
32F	受水槽・ポンプ室/待機スペース/EV機械室																
31F	機械室/EVシャフト/設備室																
30F	3006 L 2LDK	3005 S 2LDK	3004 N 2LDK	3003 N(反) 2LDK	3002 S(反) 2LDK	3001 L(反) 2LDK											
29F	2910 C 1LDK	2909 V 2LDK+S	2908 R 2LDK	2907 T 2LDK	2906 W 2LDK+S	2905 W(反) 2LDK+S	2904 T(反) 2LDK	2903 R(反) 2LDK	2902 V(反) 2LDK+S	2901 C(反) 1LDK							
28F	2810 C 1LDK	2809 V 2LDK+S	2808 R 2LDK	2807 T 2LDK	2806 W 2LDK+S	2805 W(反) 2LDK+S	2804 T(反) 2LDK	2803 R(反) 2LDK	2802 V(反) 2LDK+S	2801 C(反) 1LDK							
27F	2717 A 1K	2716 E 1LDK	2715 Q 2LDK	2714 K 2DK+S	2713 P 2LDK	2712 G 1LDK	2711 B 1LDK	2710 H 1LDK	2709 H(反) 1LDK	2708 B(反) 1LDK	2707 G(反) 1LDK	2706 P(反) 2LDK	2705 K(反) 2DK+S	2704 Q(反) 2LDK	2703 E(反) 1LDK	2702 A(反) 1K	2701 F 1LDK
26F	2617 A 1K	2616 E 1LDK	2615 Q 2LDK	2614 K 2DK+S	2613 P 2LDK	2612 G 1LDK	2611 B 1LDK	2610 H 1LDK	2609 H(反) 1LDK	2608 B(反) 1LDK	2607 G(反) 1LDK	2606 P(反) 2LDK	2605 K(反) 2DK+S	2604 Q(反) 2LDK	2603 E(反) 1LDK	2602 A(反) 1K	2601 F 1LDK
25F	2517 A 1K	2516 E 1LDK	2515 Q 2LDK	2514 K 2DK+S	2513 P 2LDK	2512 G 1LDK	2511 B 1LDK	2510 H 1LDK	2509 H(反) 1LDK	2508 B(反) 1LDK	2507 G(反) 1LDK	2506 P(反) 2LDK	2505 K(反) 2DK+S	2504 Q(反) 2LDK	2503 E(反) 1LDK	2502 A(反) 1K	2501 F 1LDK
24F	2417 A 1K	2416 E 1LDK	2415 Q 2LDK	2414 K 2DK+S	2413 P 2LDK	2412 G 1LDK	2411 B 1LDK	2410 H 1LDK	2409 H(反) 1LDK	2408 B(反) 1LDK	2407 G(反) 1LDK	2406 P(反) 2LDK	2405 K(反) 2DK+S	2404 Q(反) 2LDK	2403 E(反) 1LDK	2402 A(反) 1K	2401 F 1LDK
23F	2317 A 1K	2316 E 1LDK	2315 Q 2LDK	2314 K 2DK+S	2313 P 2LDK	2312 G 1LDK	2311 B 1LDK	2310 H 1LDK	2309 H(反) 1LDK	2308 B(反) 1LDK	2307 G(反) 1LDK	2306 P(反) 2LDK	2305 K(反) 2DK+S	2304 Q(反) 2LDK	2303 E(反) 1LDK	2302 A(反) 1K	2301 F 1LDK
22F	2217 A 1K	2216 E 1LDK	2215 Q 2LDK	2214 K 2DK+S	2213 P 2LDK	2212 G 1LDK	2211 B 1LDK	2210 H 1LDK	2209 H(反) 1LDK	2208 B(反) 1LDK	2207 G(反) 1LDK	2206 P(反) 2LDK	2205 K(反) 2DK+S	2204 Q(反) 2LDK	2203 E(反) 1LDK	2202 A(反) 1K	2201 F 1LDK
21F	2117 A 1K	2116 E 1LDK	2115 Q 2LDK	2114 K 2DK+S	2113 P 2LDK	2112 G 1LDK	2111 B 1LDK	2110 H 1LDK	2109 H(反) 1LDK	2108 B(反) 1LDK	2107 G(反) 1LDK	2106 P(反) 2LDK	2105 K(反) 2DK+S	2104 Q(反) 2LDK	2103 E(反) 1LDK	2102 A(反) 1K	2101 F 1LDK
20F	2017 A 1K	2016 E 1LDK	2015 Q 2LDK	2014 K 2DK+S	2013 P 2LDK	2012 G 1LDK	2011 B 1LDK	2010 H 1LDK	2009 H(反) 1LDK	2008 B(反) 1LDK	2007 G(反) 1LDK	2006 P(反) 2LDK	2005 K(反) 2DK+S	2004 Q(反) 2LDK	2003 E(反) 1LDK	2002 A(反) 1K	2001 F 1LDK
19F	1917 A 1K	1916 E 1LDK	1915 Q 2LDK	1914 K 2DK+S	1913 P 2LDK	1912 G 1LDK	1911 B 1LDK	1910 H 1LDK	1909 H(反) 1LDK	1908 B(反) 1LDK	1907 G(反) 1LDK	1906 P(反) 2LDK	1905 K(反) 2DK+S	1904 Q(反) 2LDK	1903 E(反) 1LDK	1902 A(反) 1K	1901 F 1LDK
18F	1817 A 1K	1816 E 1LDK	1815 Q 2LDK	1814 K 2DK+S	1813 P 2LDK	1812 G 1LDK	1811 B 1LDK	1810 H 1LDK	1809 H(反) 1LDK	1808 B(反) 1LDK	1807 G(反) 1LDK	1806 P(反) 2LDK	1805 K(反) 2DK+S	1804 Q(反) 2LDK	1803 E(反) 1LDK	1802 A(反) 1K	1801 F 1LDK
17F	1717 A 1K	1716 E 1LDK	1715 Q 2LDK	1714 K 2DK+S	1713 P 2LDK	1712 G 1LDK	1711 B 1LDK	1710 H 1LDK	1709 H(反) 1LDK	1708 B(反) 1LDK	1707 G(反) 1LDK	1706 P(反) 2LDK	1705 K(反) 2DK+S	1704 Q(反) 2LDK	1703 E(反) 1LDK	1702 A(反) 1K	1701 F 1LDK
16F	1616 A 1K	1615 E 1LDK	1614 Q 2LDK	1613 K 2DK+S	1612 P 2LDK	1611 G 1LDK	1610 B 1LDK	1609 H 1LDK	1608 H(反) 1LDK	1607 B(反) 1LDK	1606 G(反) 1LDK	1605 P(反) 2LDK	1604 K(反) 2DK+S	1603 Q(反) 2LDK	1602 E(反) 1LDK	1601 J 1LDK+α	
15F	1517 A 1K	1516 E 1LDK	1515 Q 2LDK	1514 K 2DK+S	1513 P 2LDK	1512 G 1LDK	1511 B 1LDK	1510 H 1LDK	1509 H(反) 1LDK	1508 B(反) 1LDK	1507 G(反) 1LDK	1506 P(反) 2LDK	1505 K(反) 2DK+S	1504 Q(反) 2LDK	1503 E(反) 1LDK	1502 A(反) 1K	1501 F 1LDK
14F	1417 A 1K	1416 E 1LDK	1415 Q 2LDK	1414 K 2DK+S	1413 P 2LDK	1412 G 1LDK	1411 B 1LDK	1410 H 1LDK	1409 H(反) 1LDK	1408 B(反) 1LDK	1407 G(反) 1LDK	1406 P(反) 2LDK	1405 K(反) 2DK+S	1404 Q(反) 2LDK	1403 E(反) 1LDK	1402 A(反) 1K	1401 F 1LDK
13F	1317 A 1K	1316 E 1LDK	1315 Q 2LDK	1314 K 2DK+S	1313 P 2LDK	1312 G 1LDK	1311 B 1LDK	1310 H 1LDK	1309 H(反) 1LDK	1308 B(反) 1LDK	1307 G(反) 1LDK	1306 P(反) 2LDK	1305 K(反) 2DK+S	1304 Q(反) 2LDK	1303 E(反) 1LDK	1302 A(反) 1K	1301 F 1LDK
12F	1217 A 1K	1216 E 1LDK	1215 Q 2LDK	1214 K 2DK+S	1213 P 2LDK	1212 G 1LDK	1211 B 1LDK	1210 H 1LDK	1209 H(反) 1LDK	1208 B(反) 1LDK	1207 G(反) 1LDK	1206 P(反) 2LDK	1205 K(反) 2DK+S	1204 Q(反) 2LDK	1203 E(反) 1LDK	1202 A(反) 1K	1201 F 1LDK
11F	1117 A 1K	1116 E 1LDK	1115 Q 2LDK	1114 K 2DK+S	1113 P 2LDK	1112 G 1LDK	1111 B 1LDK	1110 H 1LDK	1109 H(反) 1LDK	1108 B(反) 1LDK	1107 G(反) 1LDK	1106 P(反) 2LDK	1105 K(反) 2DK+S	1104 Q(反) 2LDK	1103 E(反) 1LDK	1102 A(反) 1K	1101 F 1LDK
10F	1017 A 1K	1016 E 1LDK	1015 Q 2LDK	1014 K 2DK+S	1013 P 2LDK	1012 G 1LDK	1011 B 1LDK	1010 H 1LDK	1009 H(反) 1LDK	1008 B(反) 1LDK	1007 G(反) 1LDK	1006 P(反) 2LDK	1005 K(反) 2DK+S	1004 Q(反) 2LDK	1003 E(反) 1LDK	1002 A(反) 1K	1001 F 1LDK
9F	917 A 1K	916 E 1LDK	915 Q 2LDK	914 K 2DK+S	913 P 2LDK	912 G 1LDK	911 B 1LDK	910 H 1LDK	909 H(反) 1LDK	908 B(反) 1LDK	907 G(反) 1LDK	906 P(反) 2LDK	905 K(反) 2DK+S	904 Q(反) 2LDK	903 E(反) 1LDK	902 A(反) 1K	901 F 1LDK
8F	817 A 1K	816 E 1LDK	815 Q 2LDK	814 K 2DK+S	813 P 2LDK	812 G 1LDK	811 B 1LDK	810 H 1LDK	809 H(反) 1LDK	808 B(反) 1LDK	807 G(反) 1LDK	806 P(反) 2LDK	805 K(反) 2DK+S	804 Q(反) 2LDK	803 E(反) 1LDK	802 A(反) 1K	801 F 1LDK
7F	717 A 1K	716 E 1LDK	715 Q 2LDK	714 K 2DK+S	713 P 2LDK	712 G 1LDK	711 B 1LDK	710 H 1LDK	709 H(反) 1LDK	708 B(反) 1LDK	707 G(反) 1LDK	706 P(反) 2LDK	705 K(反) 2DK+S	704 Q(反) 2LDK	703 E(反) 1LDK	702 A(反) 1K	701 F 1LDK
6F	617 A 1K	616 E 1LDK	615 Q 2LDK	614 K 2DK+S	613 P 2LDK	612 G 1LDK	611 B 1LDK	610 H 1LDK	609 H(反) 1LDK	608 B(反) 1LDK	607 G(反) 1LDK	606 P(反) 2LDK	605 K(反) 2DK+S	604 Q(反) 2LDK	603 E(反) 1LDK	602 A(反) 1K	601 F 1LDK
5F	514 A 1K	513 D 1LDK	512 X 3LDK	511 K 2DK+S	510 Y 3LDK	509 M 2LDK	508 U 2LDK+S	507 U(反) 2LDK+S	506 M(反) 2LDK	505 Y(反) 3LDK	504 K(反) 2DK+S	503 X(反) 3LDK	502 D(反) 1LDK	501 J 1LDK+α			
4F	414 A 1K	413 D 1LDK	412 X 3LDK	411 K 2DK+S	410 Y 3LDK	409 M 2LDK	408 U 2LDK+S	407 U(反) 2LDK+S	406 M(反) 2LDK	405 Y(反) 3LDK	404 K(反) 2DK+S	403 X(反) 3LDK	402 D(反) 1LDK	401 J 1LDK+α			
3F	314 A 1K	313 D 1LDK	312 X 3LDK	311 K 2DK+S	310 Y 3LDK	309 M 2LDK	308 U 2LDK+S	307 U(反) 2LDK+S	306 M(反) 2LDK	305 Y(反) 3LDK	304 K(反) 2DK+S	303 X(反) 3LDK	302 D(反) 1LDK	301 J 1LDK+α			
2F	210 A 1K	209 D 1LDK	208 X 3LDK	吹抜	207 Y 3LDK	206 M 2LDK	205 U 2LDK+S	204 U(反) 2LDK+S	203 M(反) 2LDK	202 Y(反) 3LDK	201 K(反) 2DK+S	吹抜	エントランスホール	風除室			
1F	集会所	エントランスホール風除室	管理サービス事務所	メールコーナー宅配ボックス	防災センター	清掃員控室	自転車置場	防災備蓄倉庫	粗大ゴミ置場	ゴミ処理室	ロビー						
B1F	発電機室	受水槽室	受水槽ポンプ室	受水槽室	倉庫	換気設備室	電話端子盤室	自家用電気室・倉庫	開閉器室・電気室	ドライエリア	発電機室						

※この立面図は、バルコニー側から見たものです。
※住宅タイプ・住宅型式が、変更となる場合があります。

北面	西面	南面	東面	北面

■ 各階平面図

【凡例】
EV　エレベーター

BF

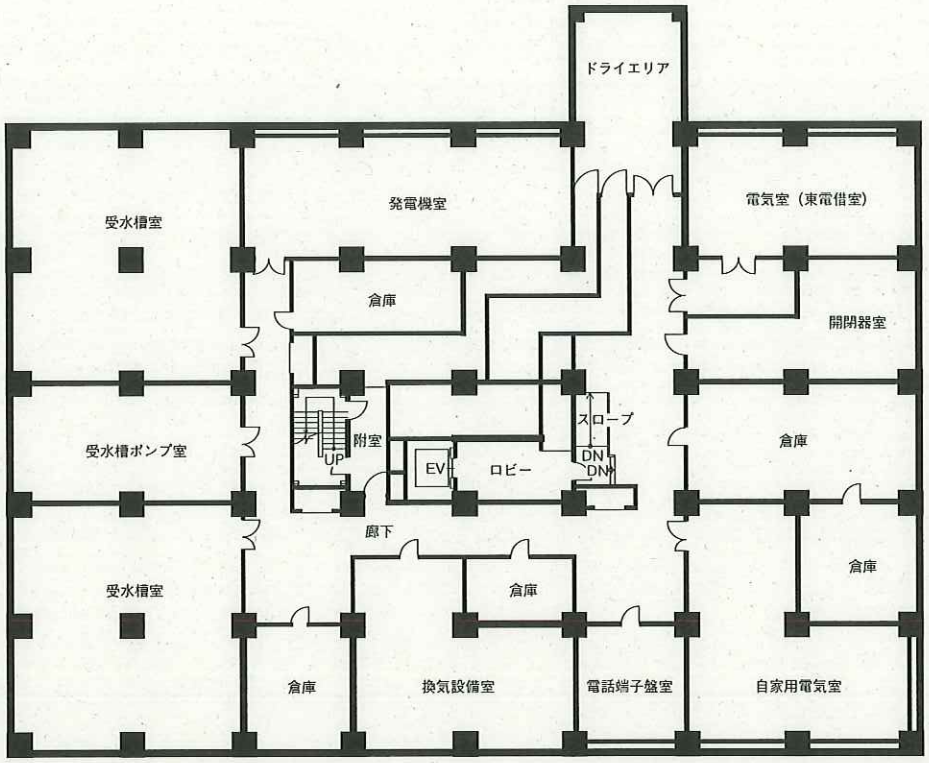

■ 各階平面図

【凡例】
EV　エレベーター

1F

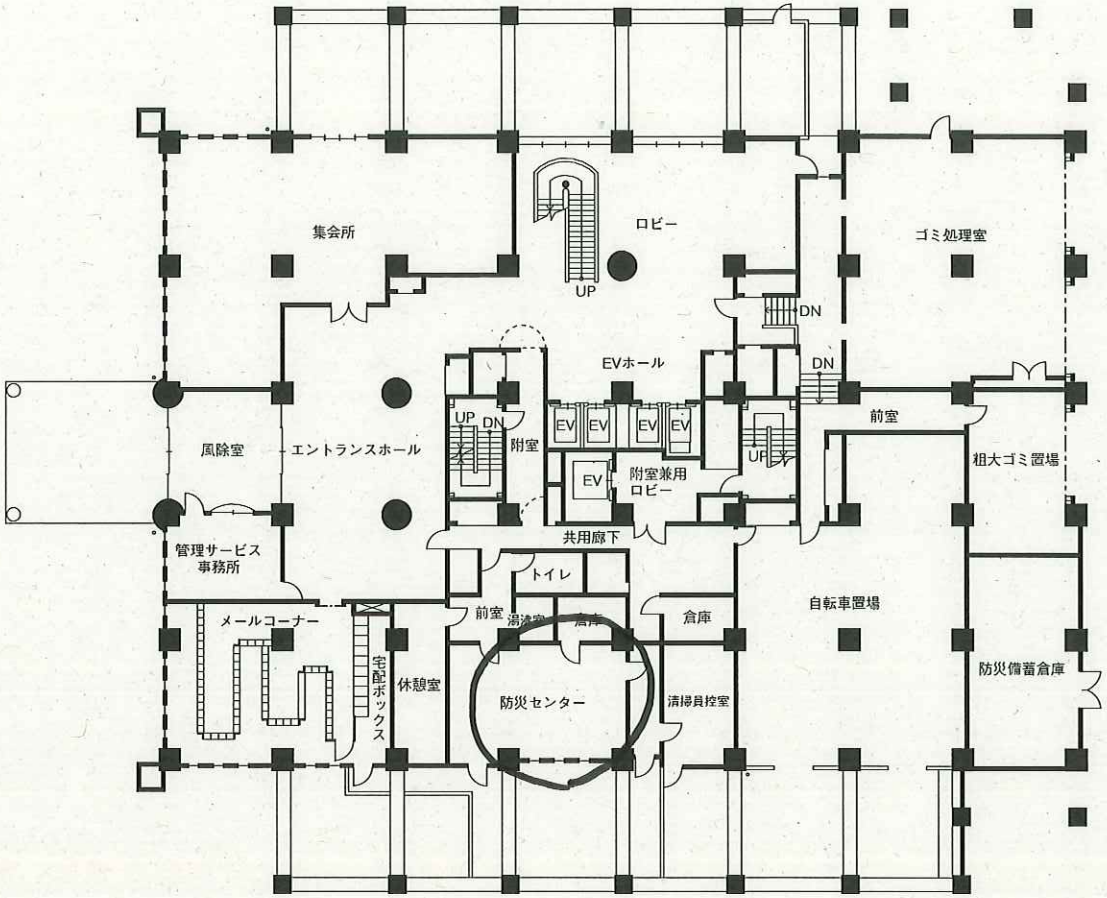

■ 各階平面図

2F

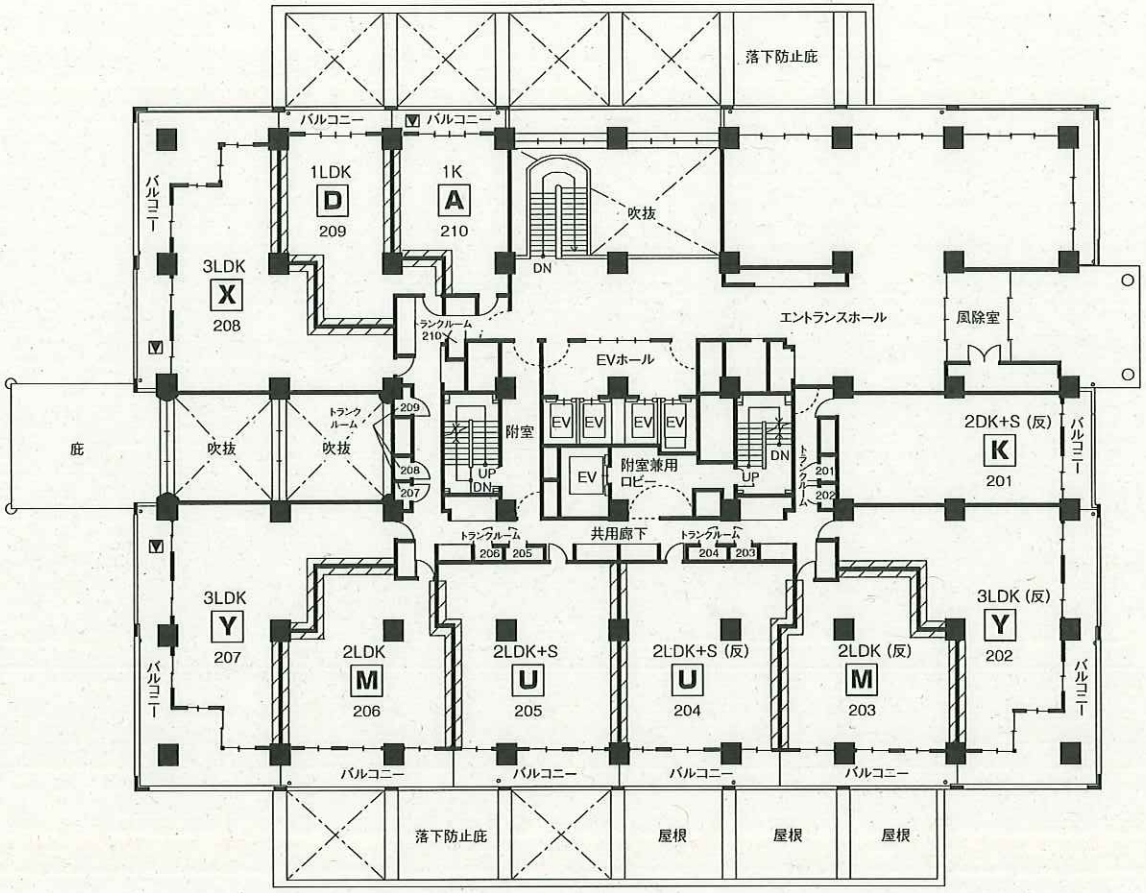

【凡例】

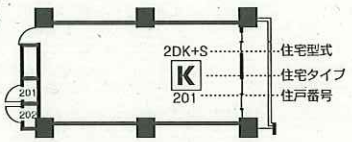

EV　エレベーター

▼　避難ハッチ
（設置位置は住宅により異なります。）

（反）　反転タイプ

耐火乾式遮音戸境壁
表示部分の各住宅の戸境壁（住宅と住宅の間の壁）は乾式の耐火式遮音壁を使用しています。耐火性能、遮音性能については、通常の鉄筋コンクリート壁と同じ性能になっています。また、耐火乾式遮音戸境壁はその性能を維持するため、釘等を打つことは出来ません。

■ 各階平面図

3〜5F

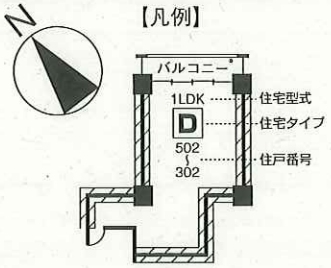

EV　エレベーター

(反)　反転タイプ

耐火乾式遮音戸境壁

表示部分の各住宅の戸境壁(住宅と住宅の間の壁)は乾式の耐火式遮音壁を使用しています。耐火性能、遮音性能については、通常の鉄筋コンクリート壁と同じ性能になっています。また、耐火乾式遮音戸境壁はその性能を維持するため、釘等を打つことは出来ません。

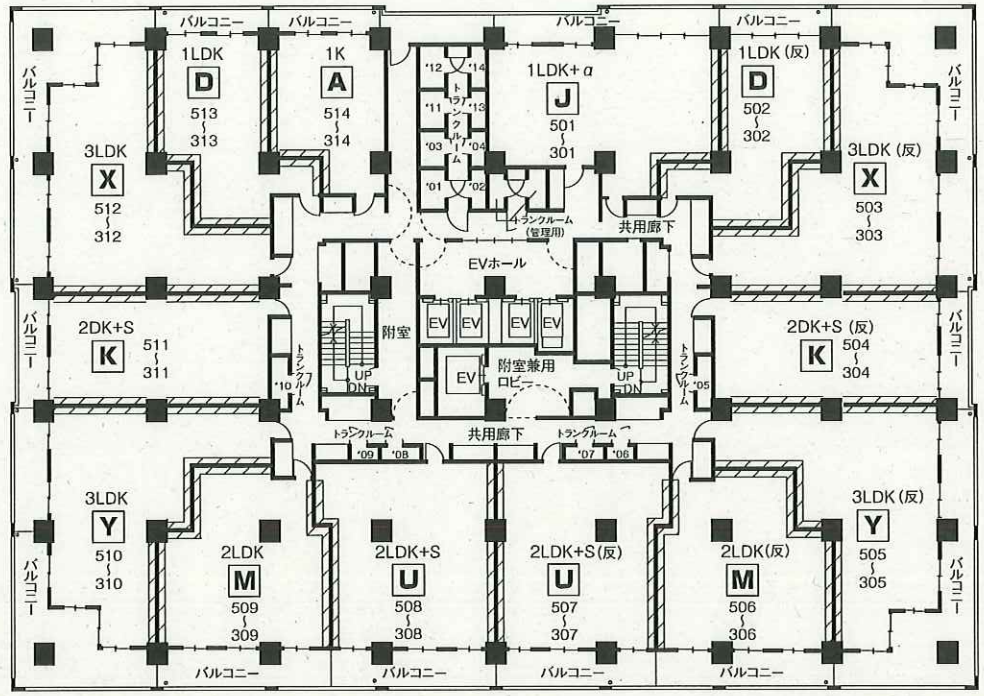

■ 各階平面図

6F

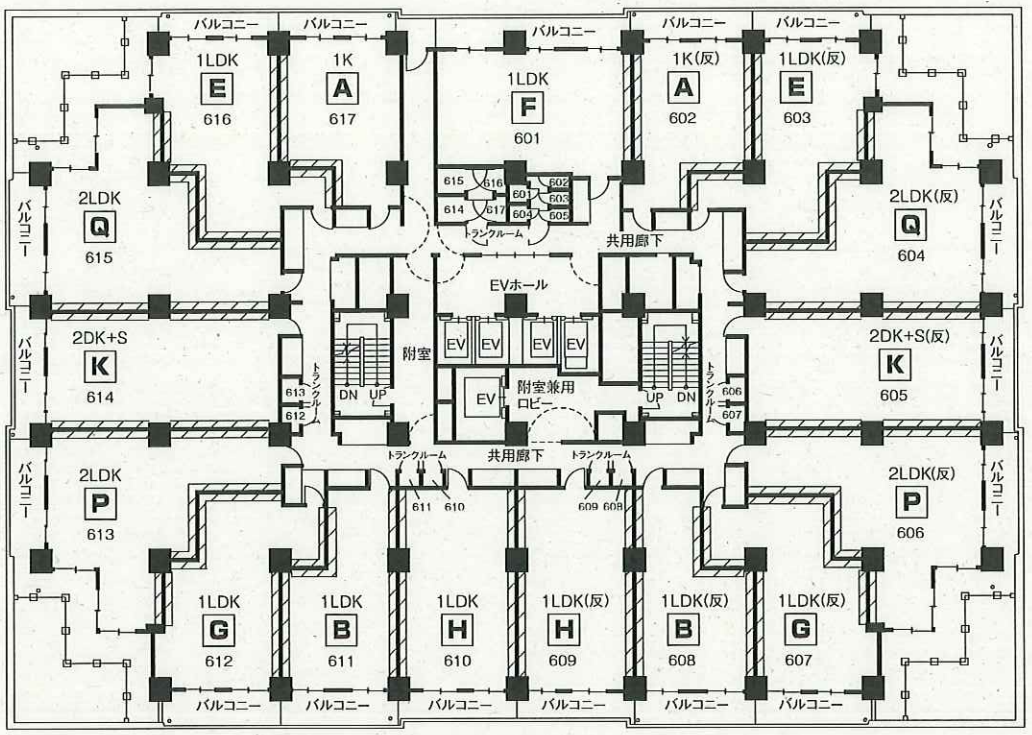

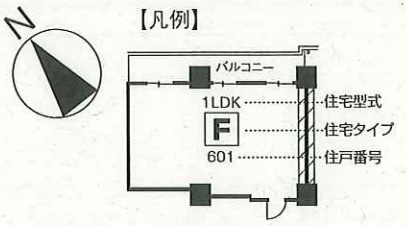

EV　エレベーター

(反)　反転タイプ

耐火乾式遮音戸境壁

表示部分の各住宅の戸境壁(住宅と住宅の間の壁)は乾式の耐火式遮音壁を使用しています。耐火性能、遮音性能については、通常の鉄筋コンクリート壁と同じ性能になっています。また、耐火乾式遮音戸境壁はその性能を維持するため、釘等を打つことは出来ません。

■ 各階平面図

7〜15F
17〜27F

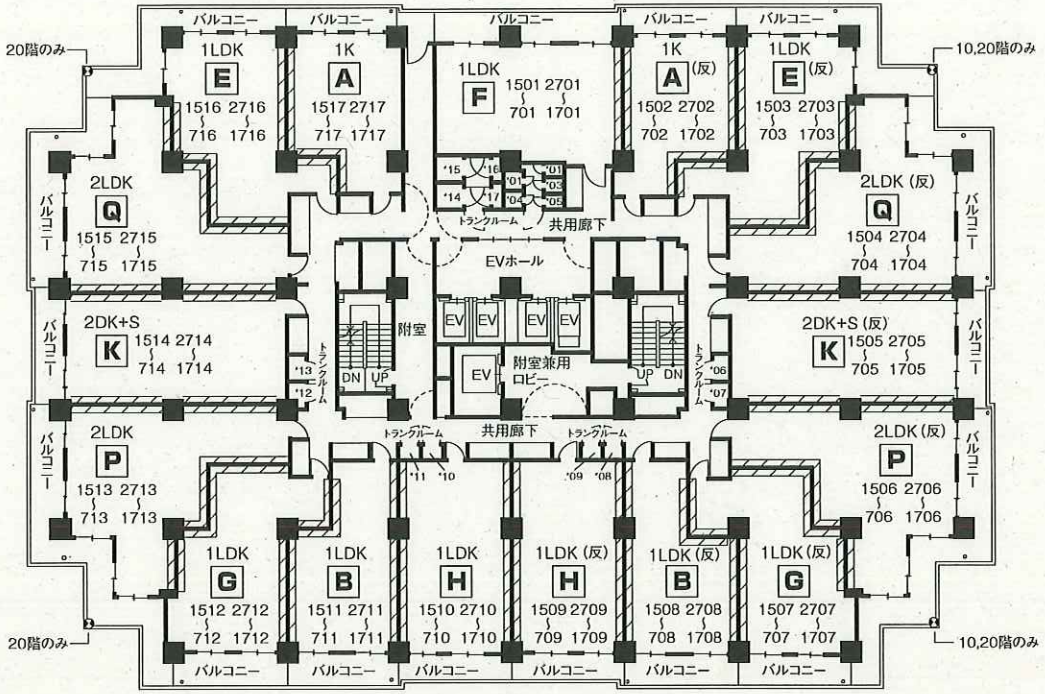

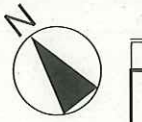

【凡例】

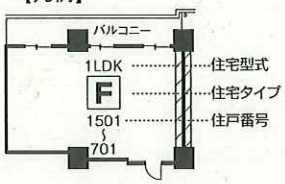

EV　エレベーター

(反)　反転タイプ

耐火乾式遮音戸境壁

表示部分の各住宅の戸境壁(住宅と住宅の間の壁)は乾式の耐火式遮音壁を使用しています。耐火性能、遮音性能については、通常の鉄筋コンクリート壁と同じ性能になっています。また、耐火乾式遮音戸境壁はその性能を維持するため、釘等を打つことは出来ません。

航空障害灯

■ 各階平面図

16F

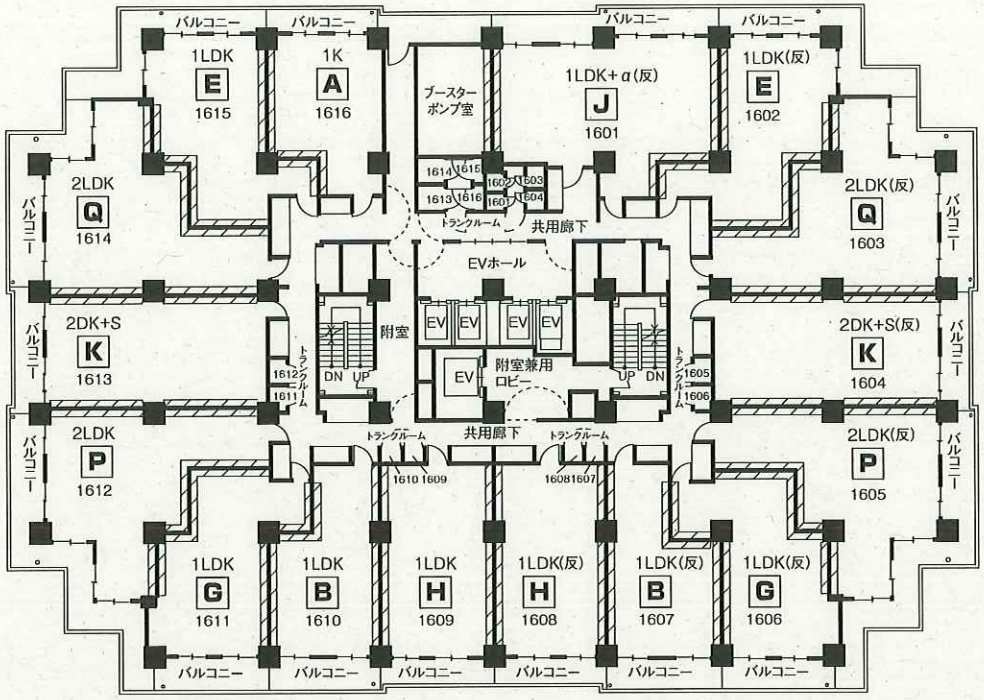

【凡例】

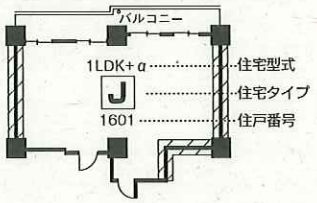

EV　エレベーター

(反)　反転タイプ

耐火乾式遮音戸境壁

表示部分の各住宅の戸境壁(住宅と住宅の間の壁)は乾式の耐火式遮音壁を使用しています。耐火性能、遮音性能については、通常の鉄筋コンクリート壁と同じ性能になっています。また、耐火乾式遮音戸境壁はその性能を維持するため、釘等を打つことは出来ません。

■ 各階平面図

28F

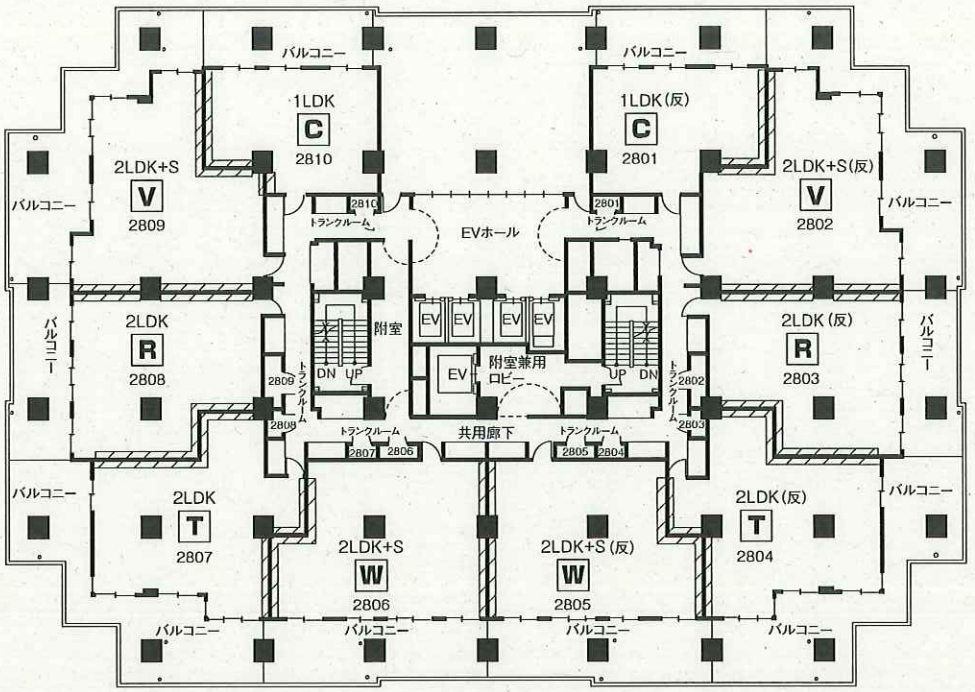

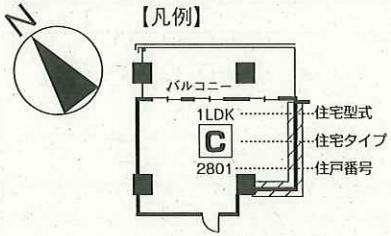

EV　エレベーター

(反)　反転タイプ

耐火乾式遮音戸境壁

表示部分の各住宅の戸境壁(住宅と住宅の間の壁)は乾式の耐火式遮音壁を使用しています。耐火性能、遮音性能については、通常の鉄筋コンクリート壁と同じ性能になっています。また、耐火乾式遮音戸境壁はその性能を維持するため、釘等を打つことは出来ません。

■ 各階平面図

29F

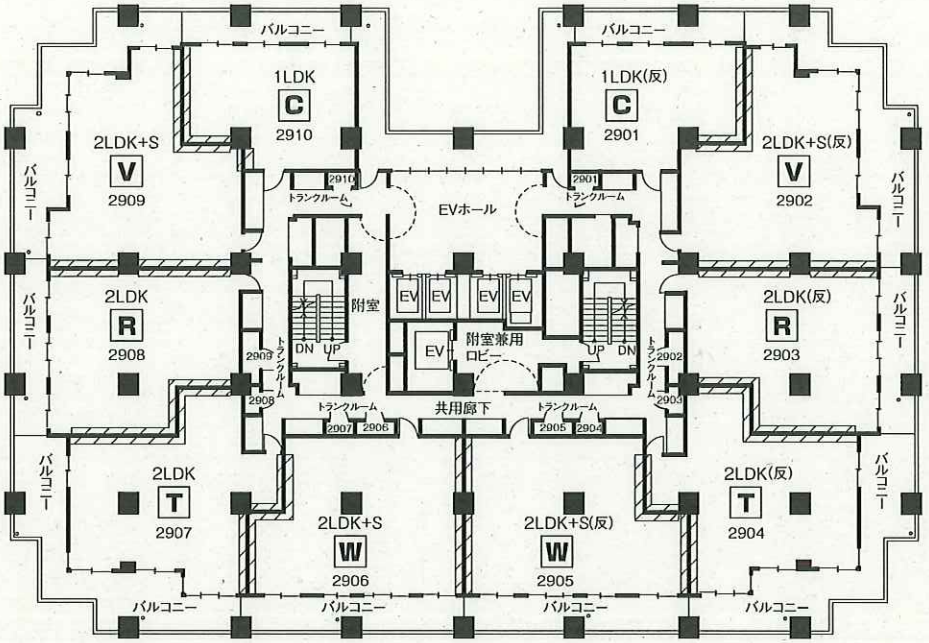

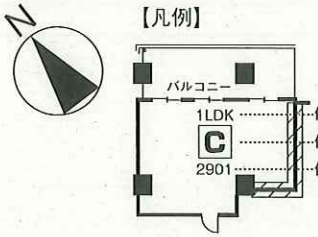

EV　エレベーター

(反)　反転タイプ

耐火乾式遮音戸境壁

表示部分の各住宅の戸境壁(住宅と住宅の間の壁)は乾式の耐火式遮音壁を使用しています。耐火性能、遮音性能については、通常の鉄筋コンクリート壁と同じ性能になっています。また、耐火乾式遮音戸境壁はその性能を維持するため、釘等を打つことは出来ません。

■ 各階平面図

30F

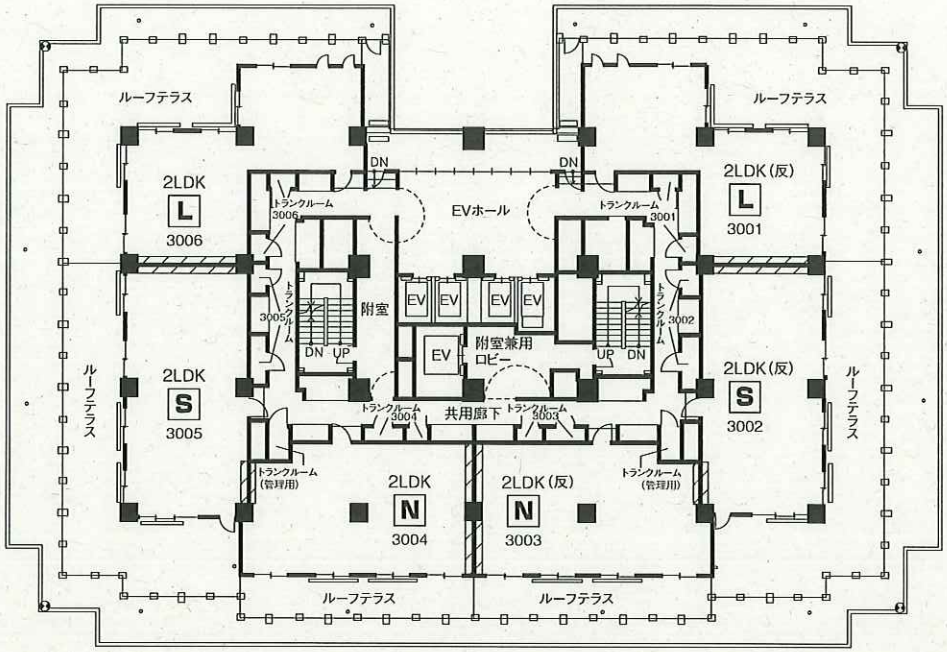

【凡例】

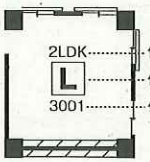

EV　エレベーター

(反)　反転タイプ

耐火乾式遮音戸境壁

表示部分の各住宅の戸境壁(住宅と住宅の間の壁)は乾式の耐火式遮音壁を使用しています。耐火性能、遮音性能については、通常の鉄筋コンクリート壁と同じ性能になっています。また、耐火乾式遮音戸境壁はその性能を維持するため、釘等を打つことは出来ません。

航空障害灯

■ 各階平面図

31F

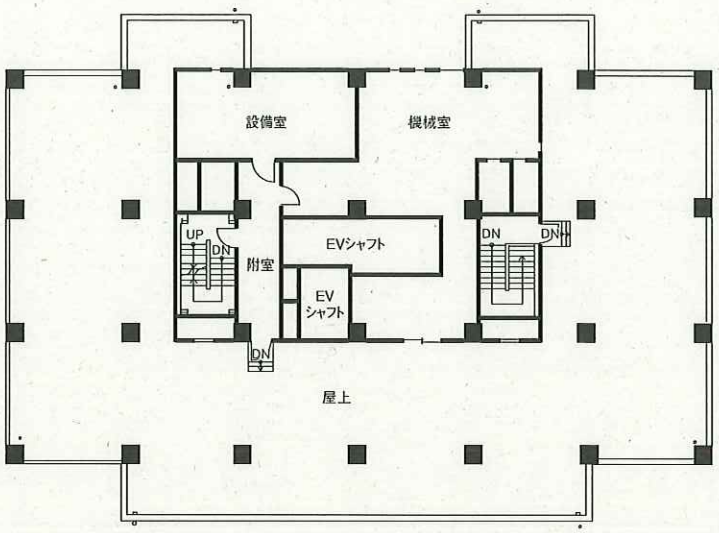

■ 各階平面図

32F

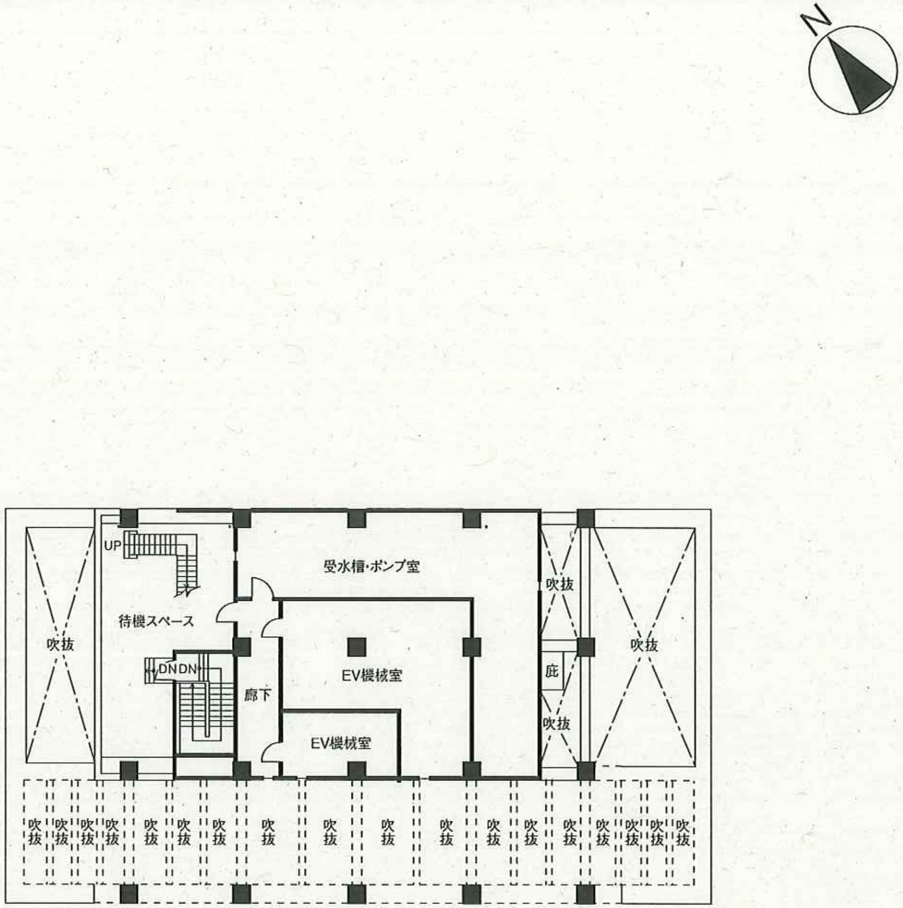

■ 各階平面図

【凡例】
航空障害灯

RF

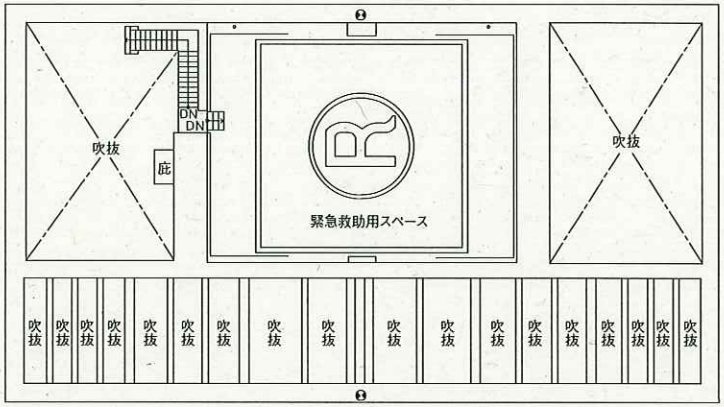

UR賃貸住宅
東京北住まいセンター

東京都豊島区　　ヴァンガードタワー

ヴァンガードタワー

●管理開始／平成19年5月

●住居表示／〒170-0013 東京都豊島区東池袋三丁目21番 21-○○○○号室

●交　　通／JR山手線・東京メトロ有楽町線・丸ノ内線・東武東上線・西武池袋線「池袋」駅下車、徒歩10分
東京メトロ有楽町線「東池袋」駅下車、徒歩10分
JR山手線「大塚」駅下車、徒歩11分

●戸　　数／414戸

●建物構造／鉄筋コンクリート造 地上38階、地下3階建

●駐 車 場／平面式・機械式・自走式

交通図▼

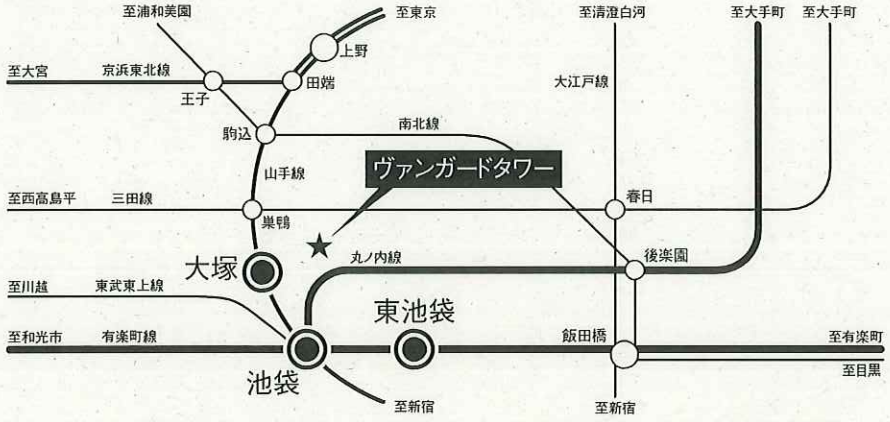

■周辺案内図

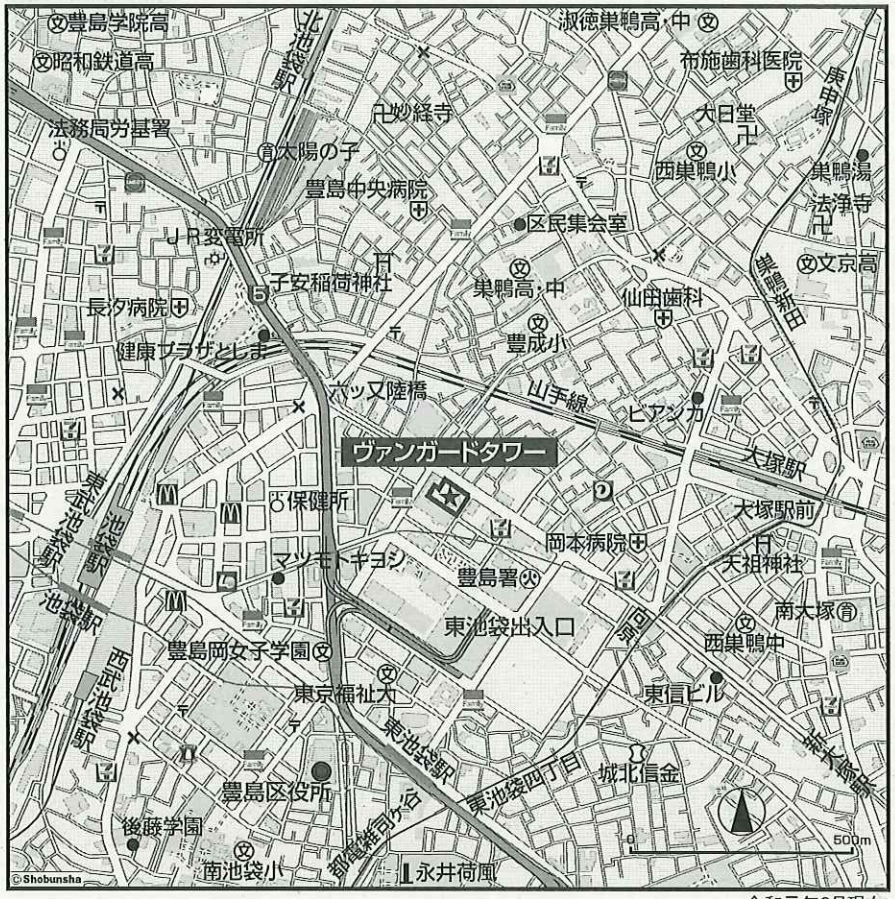

令和元年6月現在

■ 配置図

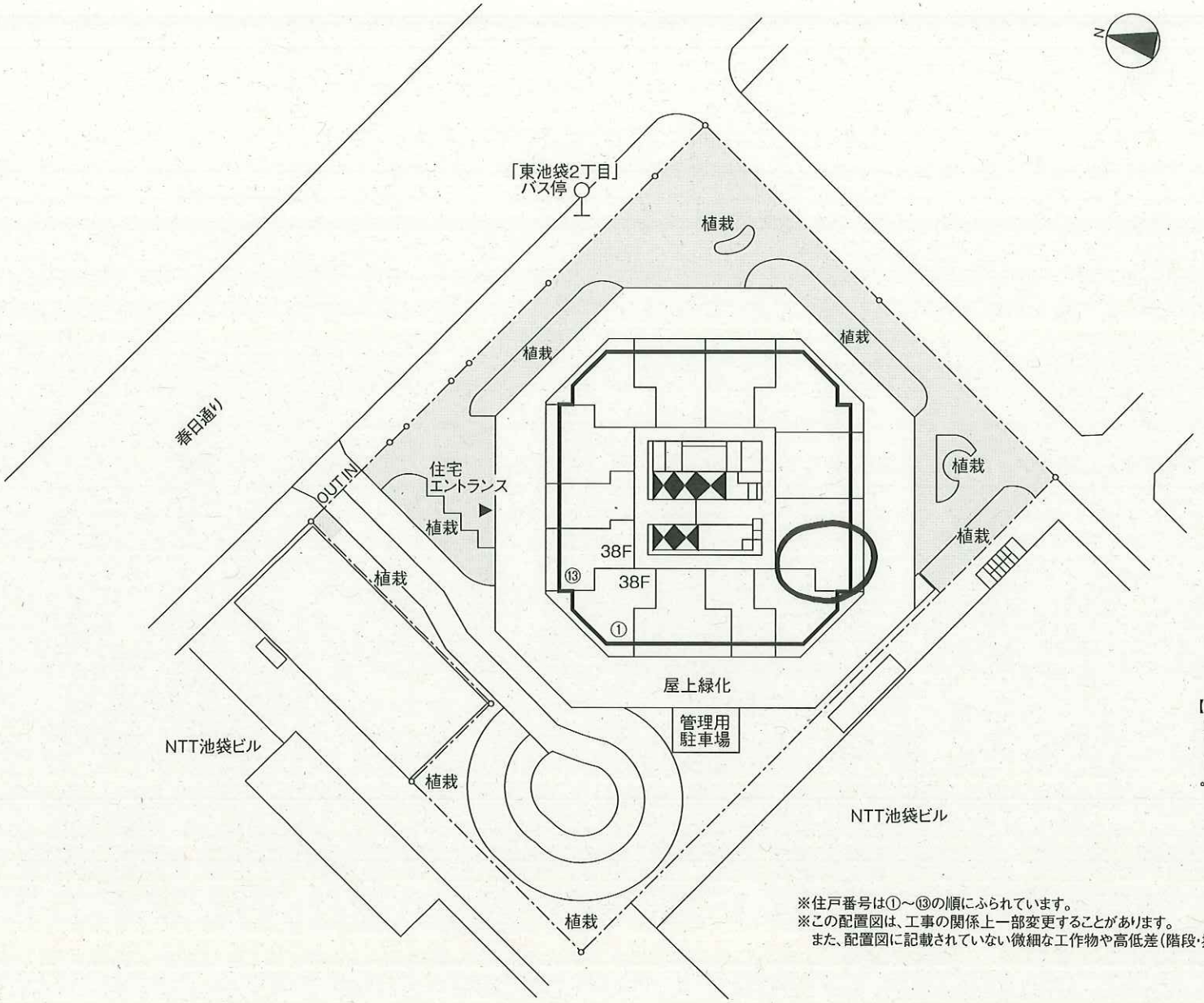

※住戸番号は①～⑬の順にふられています。
※この配置図は、工事の関係上一部変更することがあります。
また、配置図に記載されていない微細な工作物や高低差(階段・擁壁・法面)等もございます。

■ 立面図

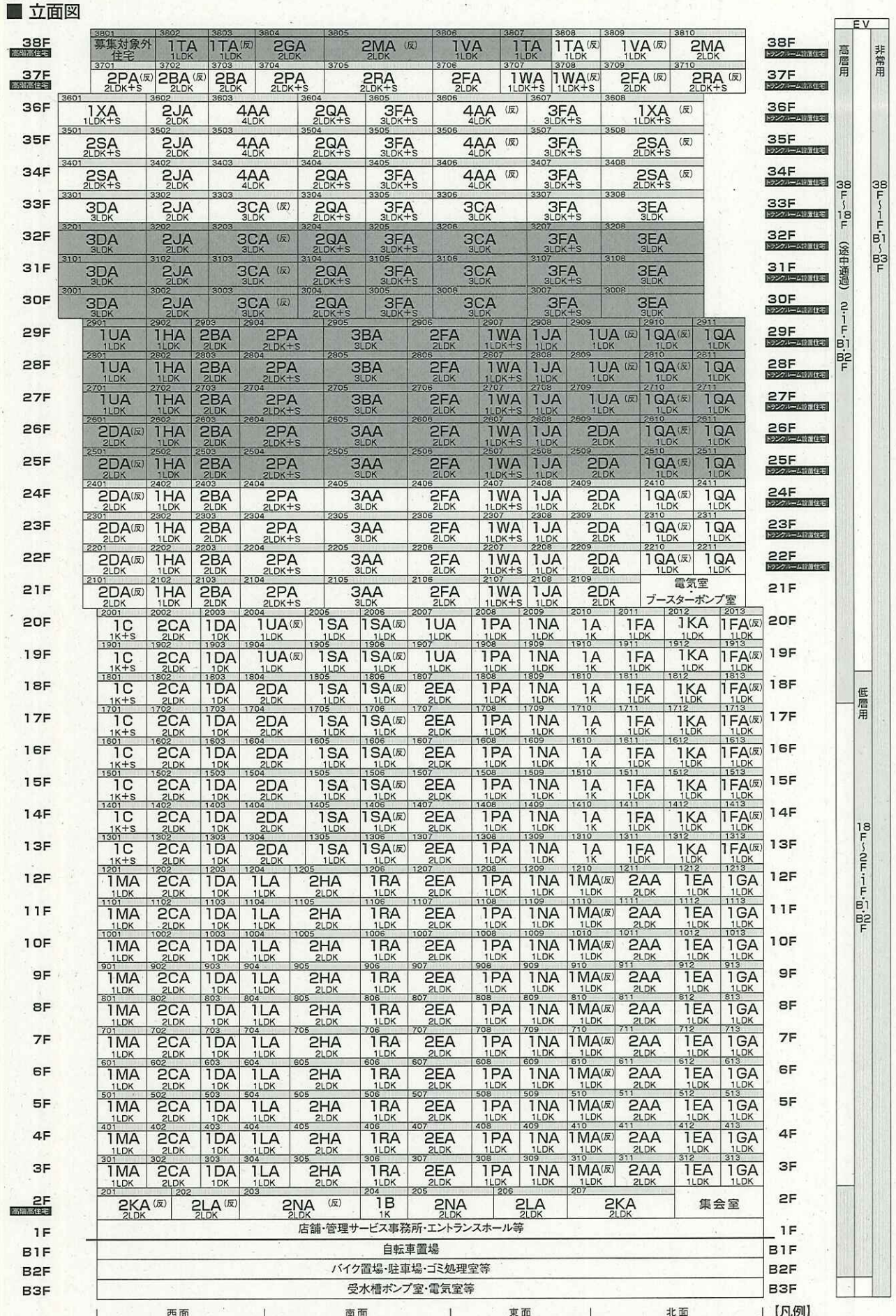

※ [redacted] は特別借受住宅となります。詳しくは特記事項をご参照ください。

※この立面図は、バルコニー側から見たものです。
※住宅タイプ・住宅型式が、変更となる場合があります。

■ 各階平面図

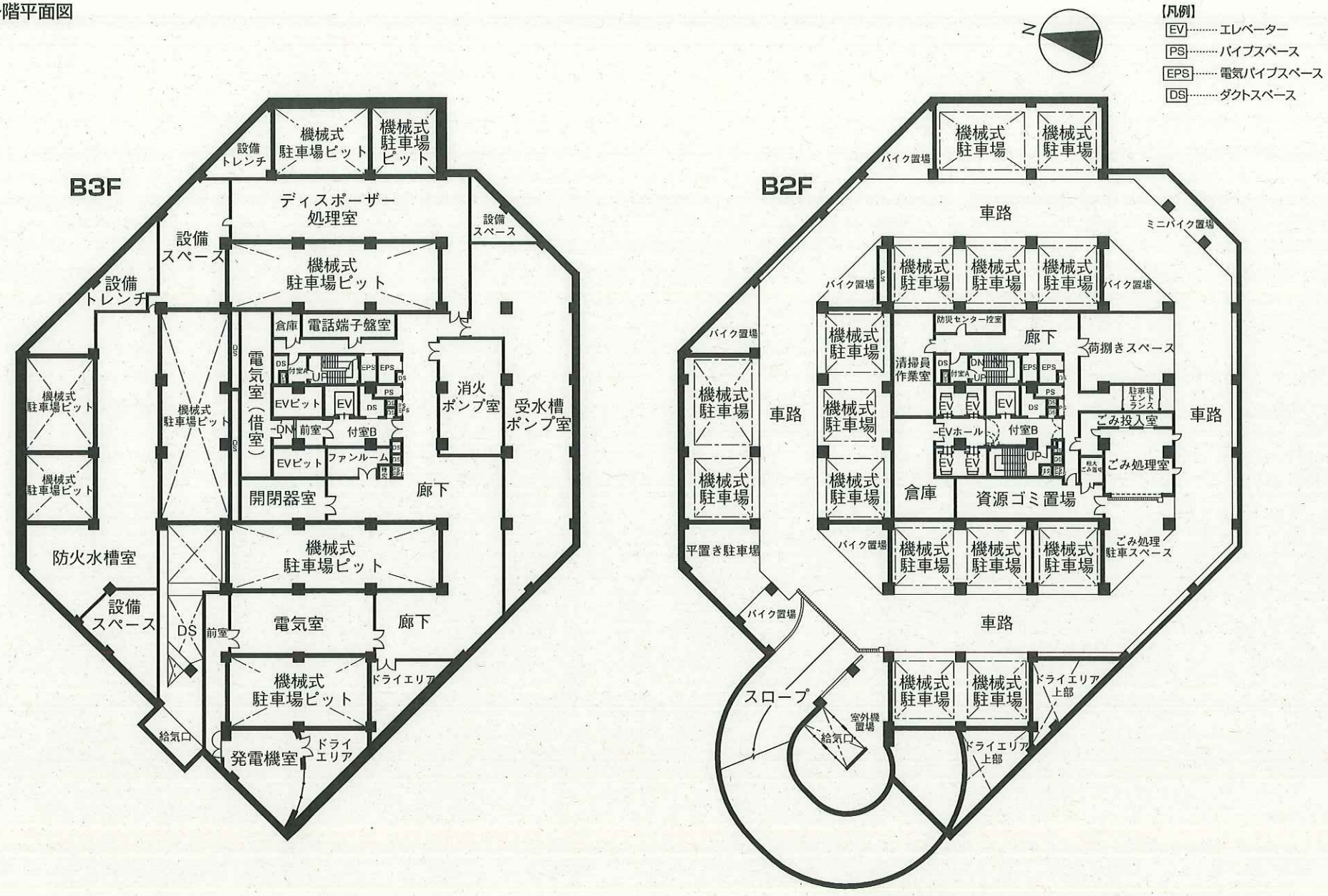
【凡例】
EV……エレベーター
PS……パイプスペース
EPS……電気パイプスペース
DS……ダクトスペース
N
B3F
設備トレンチ
機械式駐車場ピット
機械式駐車場ピット
ディスポーザー処理室
設備スペース
設備スペース
設備トレンチ
機械式駐車場ピット
倉庫
電話端子盤室
電気室（借室）
DS
付室A
UP
EPS
EPS
PS
EVピット
EV
DS
DN
前室
付室B
EVピット
ファンルーム
消火ポンプ室
受水槽ポンプ室
機械式駐車場ピット
機械式駐車場ピット
開閉器室
廊下
機械式駐車場ピット
防火水槽室
設備スペース
DS
前室
電気室
廊下
機械式駐車場ピット
ドライエリア
給気口
発電機室
ドライエリア
B2F
バイク置場
機械式駐車場
機械式駐車場
車路
ミニバイク置場
バイク置場
機械式駐車場
機械式駐車場
機械式駐車場
バイク置場
バイク置場
防災センター控室
廊下
荷捌きスペース
機械式駐車場
清掃員作業室
DS
付室A
DN
UP
EPS
EPS
PS
駐車場エントランス
車路
機械式駐車場
EV
EV
EV
DS
ごみ投入室
車路
EVホール
付室B
UP
EV
EV
ごみ処理室
機械式駐車場
倉庫
資源ゴミ置場
機械式駐車場
バイク置場
機械式駐車場
機械式駐車場
機械式駐車場
ごみ処理駐車スペース
平置き駐車場
バイク置場
車路
スロープ
機械式駐車場
機械式駐車場
ドライエリア上部
室外機置場
給気口
ドライエリア上部

■ 各階平面図

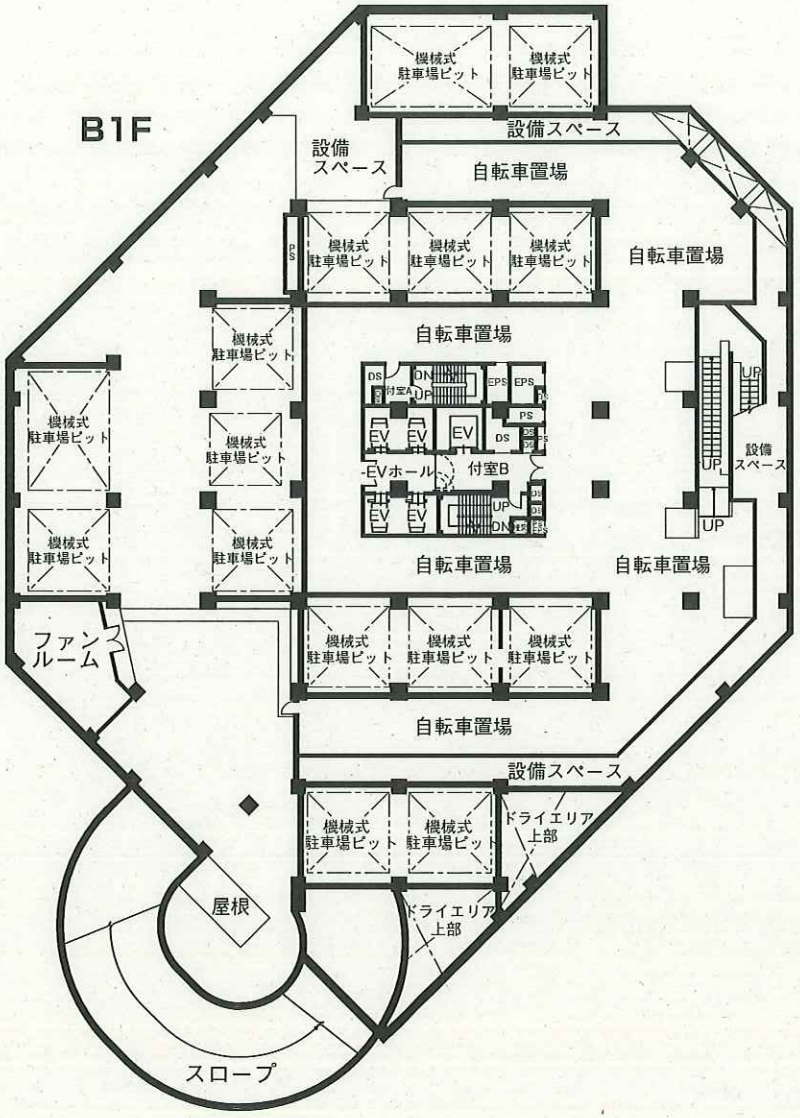

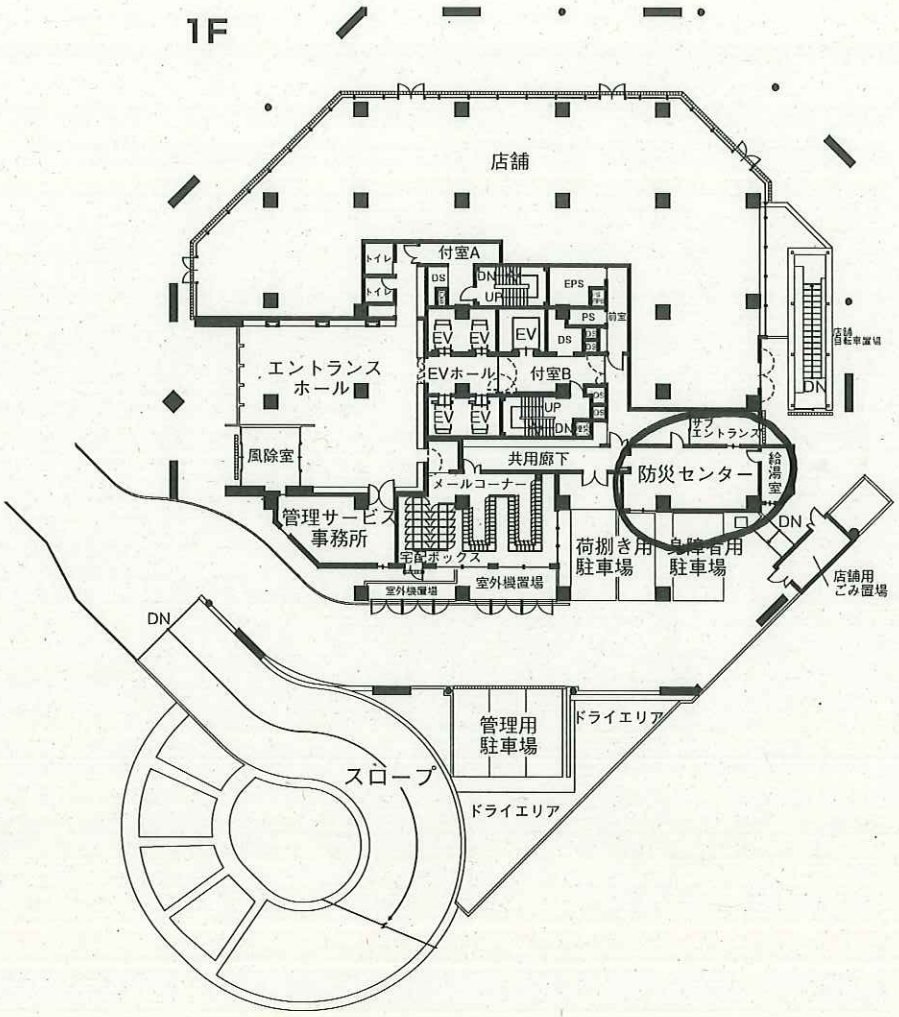

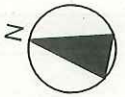

【凡例】
- EV……エレベーター
- PS……パイプスペース
- EPS……電気パイプスペース
- DS……ダクトスペース

■ 各階平面図

【凡例】

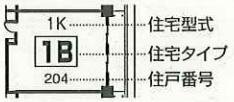

※各住宅のタイプは全てのタイプを記載していませんので立面図にてご確認下さい。

(反)……反転タイプ
EV……エレベーター
PS……パイプスペース
EPS……電気パイプスペース
DS……ダクトスペース
▼……避難ハッチ

耐火乾式遮音戸境壁
各住宅の戸境壁(住宅と住宅の間の壁)は、乾式の耐火遮音壁を使用しています。耐火性能、遮音性能については、通常の鉄筋コンクリート壁と同じ性能になっています。また、耐火乾式遮音戸境壁はその性能を維持させるため、釘等を打つことはできません。

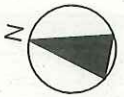

2F

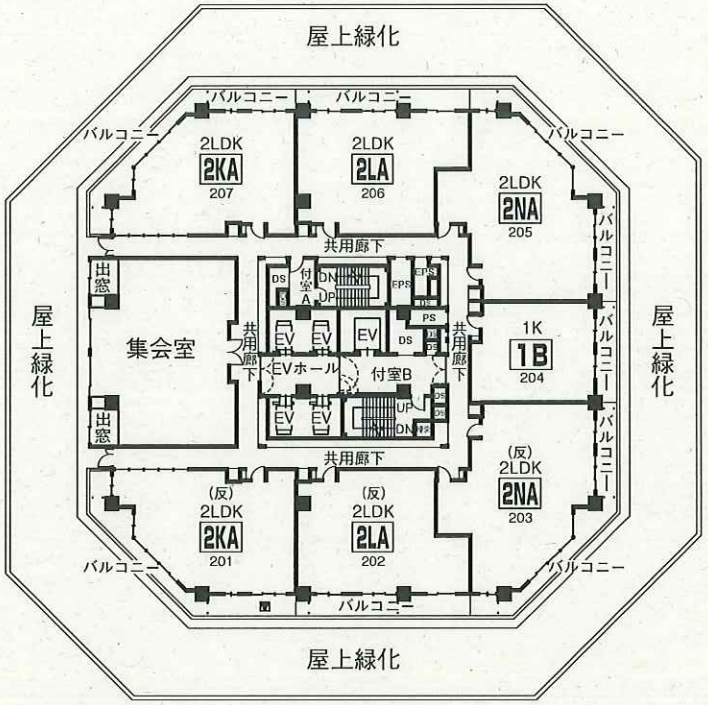

3F～12F

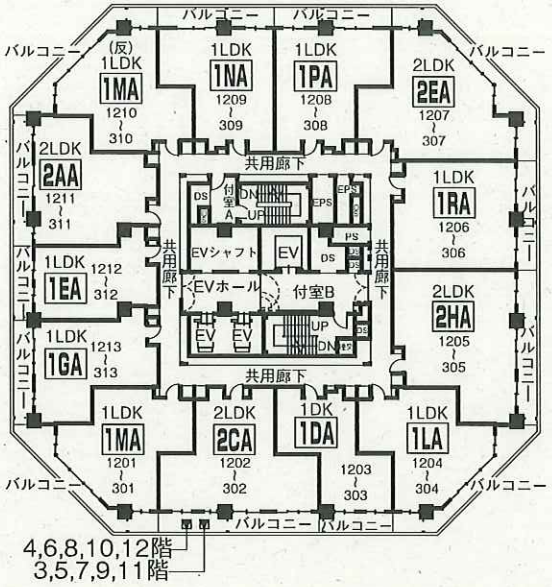

■ 各階平面図

18F

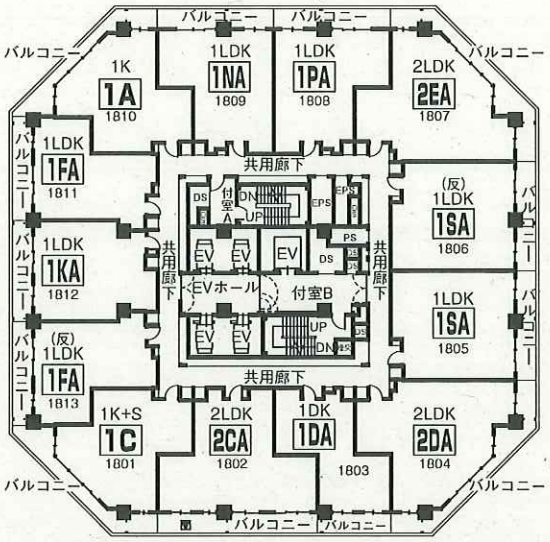

21F

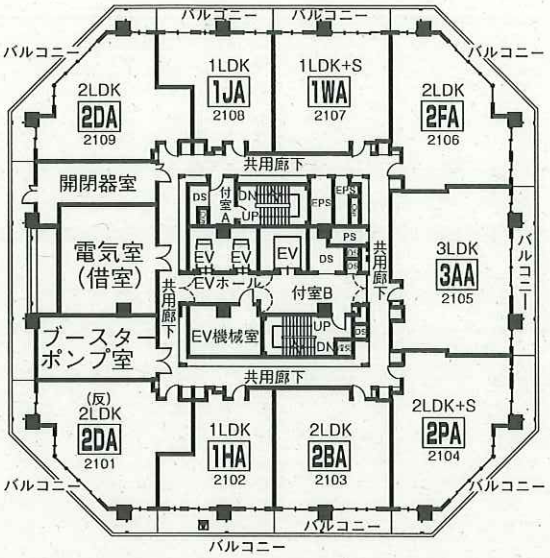

13〜17F

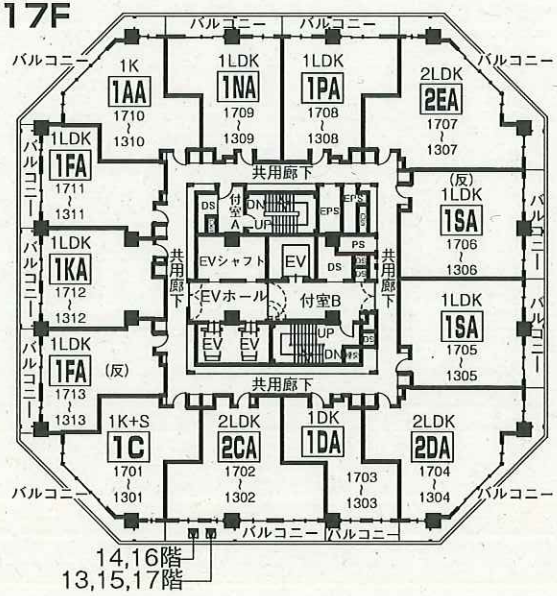

19・20F

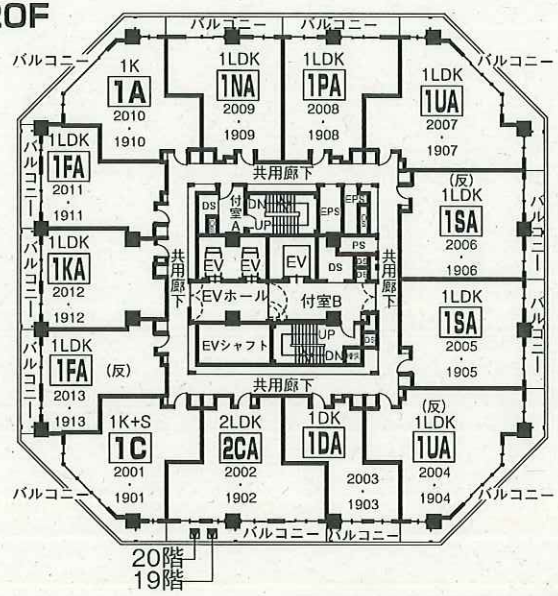

N

【凡例】

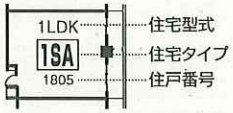

(反)……反転タイプ
EV……エレベーター
PS……パイプスペース
EPS……電気パイプスペース
DS……ダクトスペース
▼……避難ハッチ

耐火乾式遮音戸境壁
各住宅の戸境壁(住宅と住宅の間の壁)は、乾式の耐火遮音壁を使用しています。耐火性能、遮音性能については、通常の鉄筋コンクリート壁と同じ性能になっています。また、耐火乾式遮音戸境壁はその性能を維持させるため、釘等を打つことはできません。

※各住宅のタイプは全てのタイプを記載していませんので立面図にてご確認下さい。

■ 各階平面図

25・26F

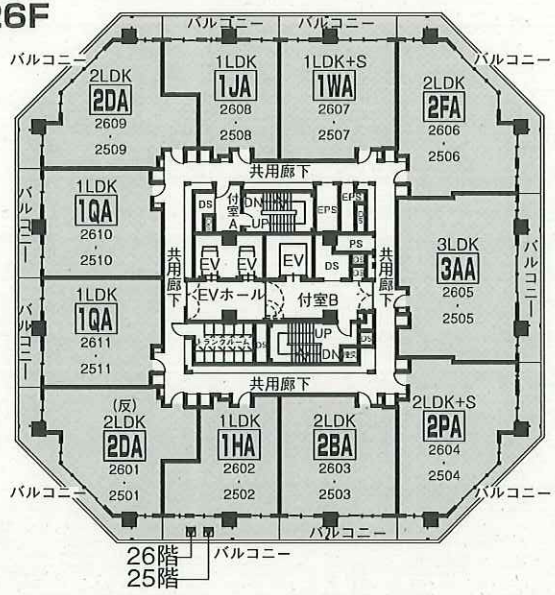

30～32F

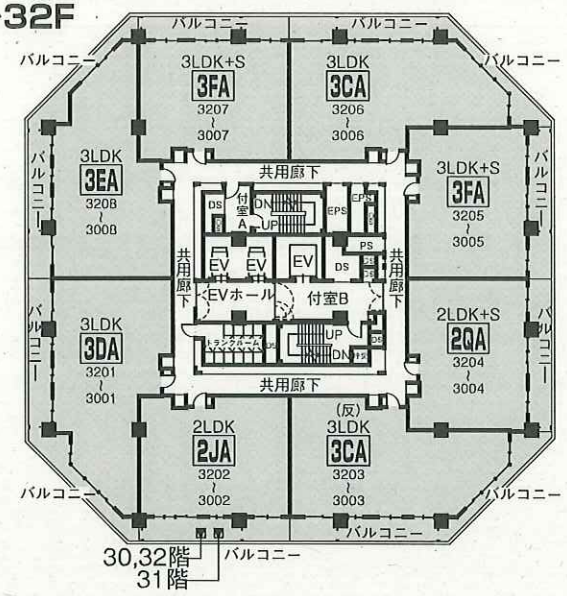

22～24F

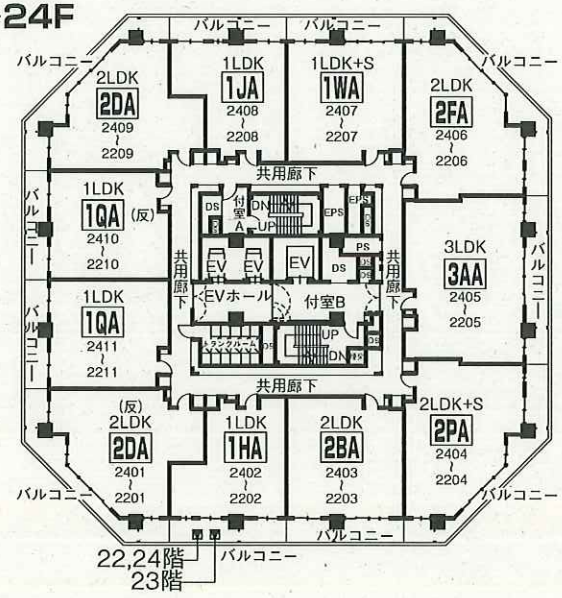

27～29F

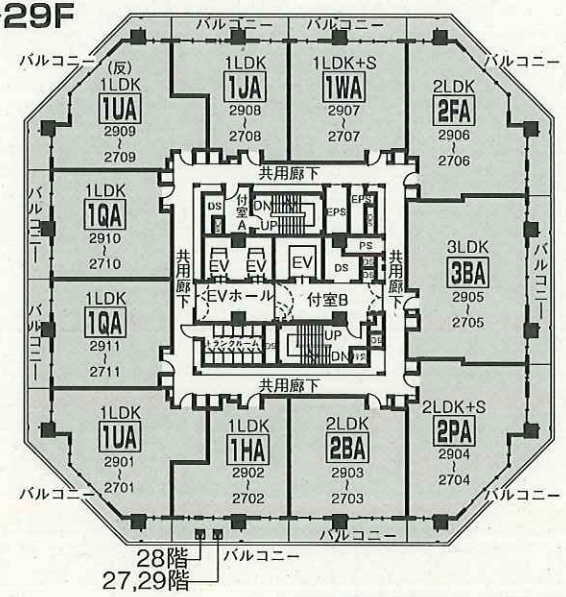

N

【凡例】

住宅型式
住宅タイプ
住戸番号

(反)……反転タイプ
EV……エレベーター
PS……パイプスペース
EPS……電気パイプスペース
DS……ダクトスペース
▼……避難ハッチ

耐火乾式遮音戸境壁
各住宅の戸境壁(住宅と住宅の間の壁)は、乾式の耐火遮音壁を使用しています。耐火性能、遮音性能については、通常の鉄筋コンクリート壁と同じ性能になっています。また、耐火乾式遮音戸境壁はその性能を維持させるため、釘等を打つことはできません。

※各住宅のタイプは全てのタイプを記載していませんので立面図にてご確認下さい。

※□は特別借受住宅となります。詳しくは特記事項をご参照ください。

UR賃貸住宅
城北住まいセンター

東京都荒川区　　リバーハーブタワーみなみせんじゅ

リバーハーブタワー南千住

●管理開始／平成12年3月～10月

●住居表示／〒116-0003 東京都荒川区南千住四丁目9番 ○号棟-○○○○号室

●交　　通／JR常磐線・東京メトロ日比谷線・つくばエクスプレス「南千住」駅下車、徒歩6分
※住棟により、所要時間が異なる場合があります。

●戸　　数／585戸

●建物構造／鉄筋コンクリート造
1号棟：9階建（一部8階）
2号棟：39階建

●駐 車 場／平面式・機械式

交通図▼

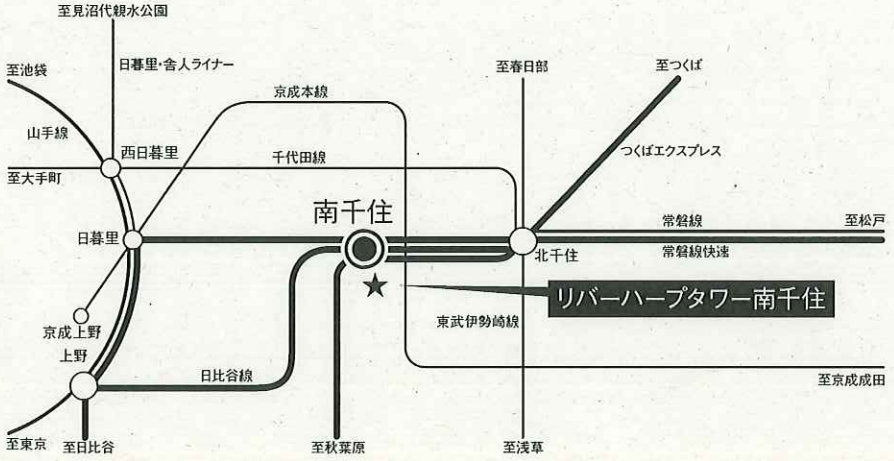

■周辺案内図

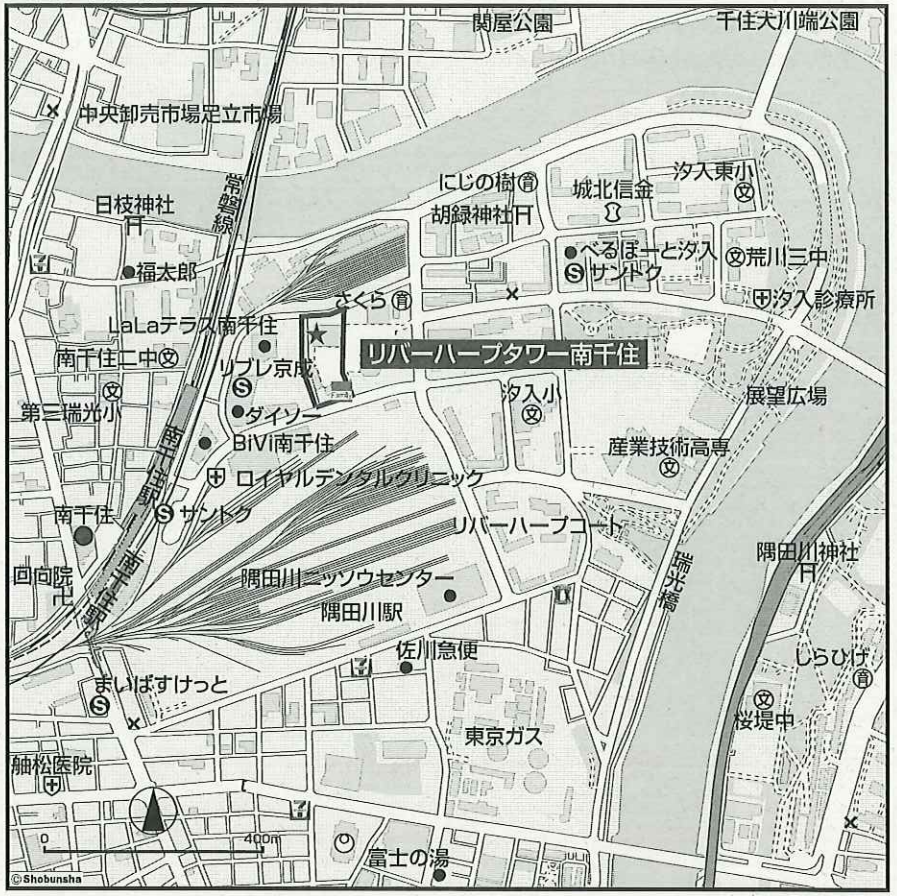

令和元年6月現在

■ 配置図

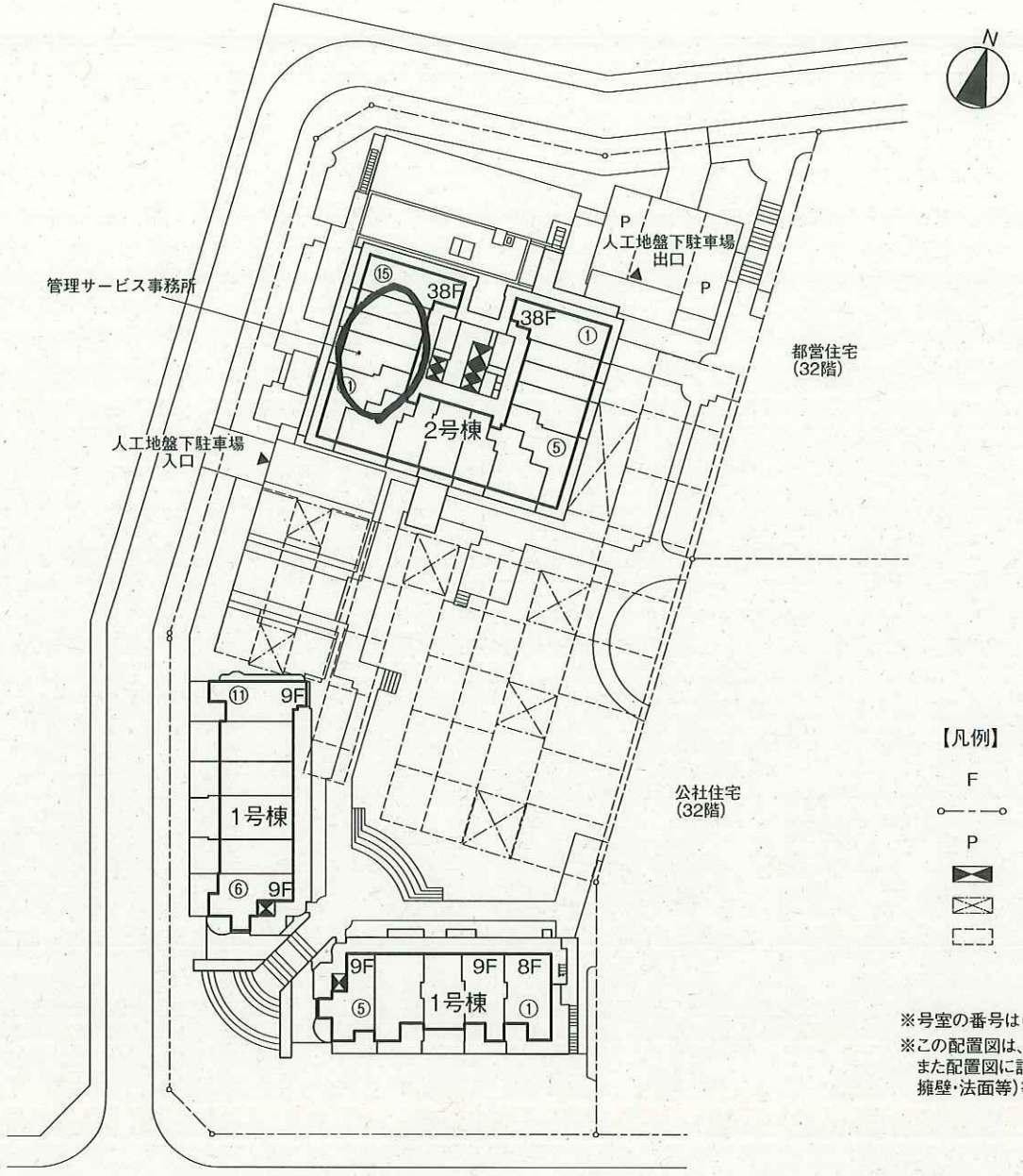

【凡例】

F	階数
○—－—○	敷地境界線
P	平面式駐車場
	エレベーター
	駐車場換気口
	人工地盤下部駐車場

※号室の番号は(①～⑮)の順にふられています。
※この配置図は、工事の関係上一部変更することがあります。
また配置図に記載されていない微細な工作物や高低差(階段・擁壁・法面等)等もございます。

■ 立面図

【凡例】

201	住戸番号
S	住宅タイプ
3LDK	住宅型式
EV	エレベーター

1号棟

							EV		EV			
9F	910 L 2LDK	909 B 1LDK	908 E 1LDK	907 N 3LDK	906 G 2LDK	905 H 2LDK			904 J 2LDK	903 R 3LDK	902 F 1LDK+S	901 M 2LDK
8F	811 L 2LDK	810 B 1LDK	809 E 1LDK	808 N 3LDK	807 G 2LDK	806 H 2LDK			805 J 2LDK	804 R 3LDK	803 F 1LDK+S	802 K 2LDK	801 S 3LDK
7F	711 L 2LDK	710 B 1LDK	709 E 1LDK	708 N 3LDK	707 G 2LDK	706 H 2LDK			705 J 2LDK	704 R 3LDK	703 F 1LDK+S	702 K 2LDK	701 S 3LDK
6F	611 L 2LDK	610 B 1LDK	609 D 1LDK	608 N 3LDK	607 G 2LDK	606 H 2LDK			605 J 2LDK	604 R 3LDK	603 F 1LDK+S	602 K 2LDK	601 S 3LDK
5F	511 L 2LDK	510 B 1LDK	509 D 1LDK	508 P 3LDK	507 C 1LDK	506 H 2LDK			505 J 2LDK	504 R 3LDK	503 F 1LDK+S	502 K 2LDK	501 S 3LDK
4F	411 L 2LDK	410 B 1LDK	409 D 1LDK	408 P 3LDK	407 C 1LDK	406 H 2LDK			405 J 2LDK	404 R 3LDK	403 F 1LDK+S	402 K 2LDK	401 S 3LDK
3F	311 L 2LDK	310 B 1LDK	309 A 1K	308 P 3LDK	307 C 1LDK	306 H 2LDK			305 J 2LDK	304 R 3LDK	303 F 1LDK+S	302 K 2LDK	301 S 3LDK
2F	211 L 2LDK	210 B 1LDK	209 A 1K	208 P 3LDK	207 C 1LDK	206 H 2LDK			205 J 2LDK	204 R 3LDK	203 F 1LDK+S	202 K 2LDK	201 S 3LDK
1F	受水槽 ポンプ室	電気室	自転車置場	ゴミ置場	自転車置場	自転車置場	エントランス		店舗等			
	西ウイング								南ウイング			

※この立面図は、バルコニー側から見たものです。
※住宅タイプ・住宅型式が、変更となる場合があります。

■ 立面図

2号棟

38F	3810 R 2LDK	3809 P 1LDK+S	3808 F 1LDK	3807 Q 1LDK+S	3806 W 2LDK	3805 X 2LDK	3804 W(反) 2LDK	3803 ◎Q(反) 1LDK+S	3802 ◎F(反) 1LDK	3801 ◎P(反) 1LDK+S	集会室(4)
37F	3711 R 2LDK	3710 P 1LDK+S	3709 F 1LDK	3708 Q 1LDK+S	3707 W 2LDK	3706 X 2LDK	3705 W(反) 2LDK	3704 ◎Q(反) 1LDK+S	3703 ◎F(反) 1LDK	3702 ◎P(反) 1LDK+S	3701 R(反) 2LDK
36F	3611 R 2LDK	3610 P 1LDK+S	3609 F 1LDK	3608 Q 1LDK+S	3607 W 2LDK	3606 X 2LDK	3605 W(反) 2LDK	3604 ◎Q(反) 1LDK+S	3603 ◎F(反) 1LDK	3602 ◎P(反) 1LDK+S	3601 R(反) 2LDK
35F	3511 R 2LDK	3510 P 1LDK+S	3509 F 1LDK	3508 Q 1LDK+S	3507 W 2LDK	3506 X 2LDK	3505 W(反) 2LDK	3504 ◎Q(反) 1LDK+S	3503 ◎F(反) 1LDK	3502 ◎P(反) 1LDK+S	3501 R(反) 2LDK
34F	3411 R 2LDK	3410 P 1LDK+S	3409 F 1LDK	3408 Q 1LDK+S	3407 W 2LDK	3406 X 2LDK	3405 W(反) 2LDK	3404 ◎Q(反) 1LDK+S	3403 ◎F(反) 1LDK	3402 ◎P(反) 1LDK+S	3401 R(反) 2LDK
33F	3311 R 2LDK	3310 P 1LDK+S	3309 F 1LDK	3308 Q 1LDK+S	3307 W 2LDK	3306 X 2LDK	3305 W(反) 2LDK	3304 ◎Q(反) 1LDK+S	3303 ◎F(反) 1LDK	3302 ◎P(反) 1LDK+S	3301 R(反) 2LDK

32F	3214 d 3LDK	3213 C 1K	3212 D 1K	3211 H 1LDK	3210 L 1LDK	3209 M 1LDK	3208 ab 2LDK+S	3207 ab(反) 2LDK+S	3206 M(反) 1LDK	3205 L(反) 1LDK	3204 ◎H(反) 1LDK	3203 ◎D(反) 1K	3202 ◎C(反) 1K	3201 b 3LDK
31F	3114 d 3LDK	3113 C 1K	3112 D 1K	3111 H 1LDK	3110 L 1LDK	3109 M 1LDK	3108 ab 2LDK+S	3107 a(反) 2LDK+S	3106 M(反) 1LDK	3105 L(反) 1LDK	3104 ◎H(反) 1LDK	3103 ◎D(反) 1K	3102 ◎C(反) 1K	3101 b 3LDK
30F	3014 d 3LDK	3013 C 1K	3012 D 1K	3011 H 1LDK	3010 L 1LDK	3009 M 1LDK	3008 a 2LDK+S	3007 ab(反) 2LDK+S	3006 M(反) 1LDK	3005 L(反) 1LDK	3004 ◎H(反) 1LDK	3003 ◎D(反) 1K	3002 ◎C(反) 1K	3001 b 3LDK
29F	2914 d 3LDK	2913 C 1K	2912 D 1K	2911 H 1LDK	2910 L 1LDK	2909 M 1LDK	2908 a 2LDK+S	2907 ab(反) 2LDK+S	2906 M(反) 1LDK	2905 L(反) 1LDK	2904 ◎H(反) 1LDK	2903 ◎D(反) 1K	2902 ◎C(反) 1K	2901 b 3LDK
28F	2814 d 3LDK	2813 C 1K	2812 D 1K	2811 H 1LDK	2810 L 1LDK	2809 M 1LDK	2808 a 2LDK+S	2807 a(反) 2LDK+S	2806 M(反) 1LDK	2805 L(反) 1LDK	2804 ◎H(反) 1LDK	2803 ◎D(反) 1K	2802 ◎C(反) 1K	2801 b 3LDK
27F	消火設備	2713 Z 2LDK	2712 D 1K	2711 H 1LDK	2710 L 1LDK	2709 M 1LDK	2708 a 2LDK+S	2707 a(反) 2LDK+S	2706 M(反) 1LDK	2705 L(反) 1LDK	2704 ◎H(反) 1LDK	2703 ◎D(反) 1K	2702 ◎C(反) 1K	2701 b 3LDK
26F	2614 d 3LDK	2613 C 1K	2612 D 1K	2611 H 1LDK	2610 L 1LDK	2609 M 1LDK	2608 a 2LDK+S	2607 a(反) 2LDK+S	2606 M(反) 1LDK	2605 L(反) 1LDK	2604 ◎H(反) 1LDK	2603 ◎D(反) 1K	2602 ◎C(反) 1K	2601 b 3LDK
25F	2514 d 3LDK	2513 C 1K	2512 D 1K	2511 H 1LDK	2510 L 1LDK	2509 M 1LDK	2508 a 2LDK+S	2507 a(反) 2LDK+S	2506 M(反) 1LDK	2505 L(反) 1LDK	2504 ◎H(反) 1LDK	2503 ◎D(反) 1K	2502 ◎C(反) 1K	2501 b 3LDK
24F	2414 d 3LDK	2413 C 1K	2412 D 1K	2411 H 1LDK	2410 L 1LDK	2409 M 1LDK	2408 a 2LDK+S	2407 a(反) 2LDK+S	2406 M(反) 1LDK	2405 L(反) 1LDK	2404 ◎H(反) 1LDK	2403 ◎D(反) 1K	2402 ◎C(反) 1K	2401 b 3LDK
23F	2314 d 3LDK	2313 C 1K	2312 D 1K	2311 H 1LDK	2310 L 1LDK	2309 M 1LDK	2308 a 2LDK+S	2307 a(反) 2LDK+S	2306 M(反) 1LDK	2305 L(反) 1LDK	2304 ◎H(反) 1LDK	2303 ◎D(反) 1K	2302 ◎C(反) 1K	2301 b 3LDK
22F	2214 d 3LDK	2213 C 1K	2212 D 1K	2211 H 1LDK	2210 L 1LDK	2209 M 1LDK	2208 a 2LDK+S	2207 ab(反) 2LDK+S	2206 M(反) 1LDK	2205 L(反) 1LDK	2204 ◎H(反) 1LDK	2203 ◎D(反) 1K	2202 ◎C(反) 1K	2201 b 3LDK
21F	2114 d 3LDK	2113 C 1K	2112 D 1K	2111 H 1LDK	2110 L 1LDK	2109 M 1LDK	2108 a 2LDK+S	2107 a(反) 2LDK+S	2106 M(反) 1LDK	2105 L(反) 1LDK	2104 ◎H(反) 1LDK	2103 ◎D(反) 1K	2102 ◎C(反) 1K	2101 b 3LDK
20F	2014 d 3LDK	2013 C 1K	2012 D 1K	2011 H 1LDK	2010 L 1LDK	2009 M 1LDK	2008 a 2LDK+S	2007 a(反) 2LDK+S	2006 M(反) 1LDK	2005 L(反) 1LDK	2004 ◎H(反) 1LDK	2003 ◎D(反) 1K	2002 ◎C(反) 1K	2001 b 3LDK
19F	1914 d 3LDK	1913 A 1K	1912 B 1K	1911 H 1LDK	1910 L 1LDK	1909 M 1LDK	1908 a 2LDK+S	1907 a(反) 2LDK+S	1906 M(反) 1LDK	1905 L(反) 1LDK	1904 ◎H(反) 1LDK	1903 ◎B(反) 1K	1902 ◎A(反) 1K	1901 b 3LDK
18F	1814 d 3LDK	1813 A 1K	1812 B 1K	1811 H 1LDK	1810 L 1LDK	1809 M 1LDK	1808 ab 2LDK+S	1807 a(反) 2LDK+S	1806 M(反) 1LDK	1805 L(反) 1LDK	1804 ◎H(反) 1LDK	1803 ◎B(反) 1K	1802 ◎A(反) 1K	1801 b 3LDK
17F	1714 d 3LDK	1713 A 1K	1712 B 1K	1711 H 1LDK	1710 L 1LDK	1709 M 1LDK	1708 a 2LDK+S	1707 a(反) 2LDK+S	1706 M(反) 1LDK	1705 L(反) 1LDK	1704 ◎H(反) 1LDK	1703 ◎B(反) 1K	1702 ◎A(反) 1K	1701 b 3LDK
16F	1614 d 3LDK	1613 A 1K	1612 B 1K	1611 H 1LDK	1610 L 1LDK	1609 M 1LDK	1608 a 2LDK+S	1607 a(反) 2LDK+S	1606 M(反) 1LDK	1605 L(反) 1LDK	1604 ◎H(反) 1LDK	1603 ◎B(反) 1K	1602 ◎A(反) 1K	1601 b 3LDK
15F	1514 d 3LDK	1513 A 1K	1512 B 1K	1511 H 1LDK	1510 L 1LDK	1509 M 1LDK	1508 a 2LDK+S	1507 ab(反) 2LDK+S	1506 M(反) 1LDK	1505 L(反) 1LDK	1504 ◎H(反) 1LDK	1503 ◎B(反) 1K	1502 ◎A(反) 1K	1501 b 3LDK
14F	1414 d 3LDK	1413 A 1K	1412 B 1K	1411 H 1LDK	1410 L 1LDK	1409 M 1LDK	1408 ab 2LDK+S	1407 a(反) 2LDK+S	1406 M(反) 1LDK	1405 L(反) 1LDK	1404 ◎H(反) 1LDK	1403 ◎B(反) 1K	1402 ◎A(反) 1K	1401 b 3LDK
13F	消火設備	1313 Z 2LDK	1312 B 1K	1311 H 1LDK	1310 L 1LDK	1309 M 1LDK	1308 aa 2LDK+S	1307 a(反) 2LDK+S	1306 M(反) 1LDK	1305 L(反) 1LDK	1304 ◎H(反) 1LDK	1303 ◎B(反) 1K	1302 ◎A(反) 1K	1301 b 3LDK

12F	1215 d 3LDK	1214 A 1K	1213 B 1K	1212 J 1LDK	1211 V 2LDK	1210 T 2LDK	1209 E 1DK	1208 K 1LDK	1207 G 1LDK	1206 U 2LDK	1205 V(反) 2LDK	1204 ◎J(反) 1LDK	1203 ◎B(反) 1K	1202 ◎A(反) 1K	1201 b 3LDK
11F	1115 d 3LDK	1114 A 1K	1113 B 1K	1112 J 1LDK	1111 V 2LDK	1110 T 2LDK	1109 E 1DK	1108 K 1LDK	1107 G 1LDK	1106 U 2LDK	1105 V(反) 2LDK	1104 ◎J(反) 1LDK	1103 ◎B(反) 1K	1102 ◎A(反) 1K	1101 b 3LDK
10F	1015 d 3LDK	1014 A 1K	1013 B 1K	1012 J 1LDK	1011 V 2LDK	1010 T 2LDK	1009 E 1DK	1008 K 1LDK	1007 G 1LDK	1006 U 2LDK	1005 V(反) 2LDK	1004 ◎J(反) 1LDK	1003 ◎B(反) 1K	1002 ◎A(反) 1K	1001 b 3LDK
9F	915 d 3LDK	914 A 1K	913 B 1K	912 J 1LDK	911 V 2LDK	910 T 2LDK	909 E 1DK	908 K 1LDK	907 G 1LDK	906 U 2LDK	905 V(反) 2LDK	904 ◎J(反) 1LDK	903 ◎B(反) 1K	902 ◎A(反) 1K	901 b 3LDK
8F	815 d 3LDK	814 A 1K	813 B 1K	812 J 1LDK	811 V 2LDK	810 T 2LDK	809 E 1DK	808 K 1LDK	807 G 1LDK	806 U 2LDK	805 V(反) 2LDK	804 ◎J(反) 1LDK	803 ◎B(反) 1K	802 ◎A(反) 1K	801 b 3LDK
7F	715 d 3LDK	714 A 1K	713 B 1K	712 J 1LDK	711 V 2LDK	710 T 2LDK	709 E 1DK	708 K 1LDK	707 G 1LDK	706 U 2LDK	705 V(反) 2LDK	704 ◎J(反) 1LDK	703 ◎B(反) 1K	702 ◎A(反) 1K	701 b 3LDK
6F	615 d 3LDK	614 A 1K	613 B 1K	612 J 1LDK	611 V 2LDK	610 T 2LDK	609 E1 1K	608 K 1LDK	607 G 1LDK	606 U 2LDK	605 V(反) 2LDK	604 ◎J(反) 1LDK	603 ◎B(反) 1K	602 ◎A(反) 1K	601 b 3LDK
5F	515 d 3LDK	514 A 1K	513 B 1K	512 J 1LDK	511 V 2LDK	510 T 2LDK	509 E 1DK	508 K 1LDK	507 G 1LDK	506 U 2LDK	505 V(反) 2LDK	504 ◎J(反) 1LDK	503 ◎B(反) 1K	502 ◎A(反) 1K	501 b 3LDK
4F	415 d 3LDK	414 A 1K	413 B 1K	412 J 1LDK	411 V 2LDK	410 T 2LDK	409 E 1DK	408 K 1LDK	407 G 1LDK	406 U 2LDK	405 V(反) 2LDK	404 ◎J(反) 1LDK	403 ◎B(反) 1K	402 ◎A(反) 1K	401 b 3LDK
3F	315 d 3LDK	314 A 1K	313 B 1K	312 J 1LDK	311 V 2LDK	310 T 2LDK	309 E1 1K	308 K 1LDK	307 G 1LDK	306 U 2LDK	305 V(反) 2LDK	304 ◎J(反) 1LDK	303 ◎B(反) 1K	302 ◎A(反) 1K	301 b 3LDK

2F	205 Y 2LDK	204 O 1LDK	203 N 1LDK	202 N 1LDK	201 S 2LDK	階段室	風除室	集会室(1)・集会室(2)	倉庫	WC	集会室(3)	清掃員詰所	倉庫
1F	自転車置場		エントランス		メールコーナー	階段室	自転車置場			ゴミ置場		電気室	自転車置場

西面 / 南面 / 東面

※この立面図は、バルコニー側から見たものです。
※住宅タイプ・住宅型式が、変更となる場合があります。

【凡例】

201 …… 住戸番号
S …… 住宅タイプ
2LDK …… 住宅型式

◎ …… トランクスペース付住戸
(反) …… 反転タイプ

カラーバリエーション
a …… ミディアム・ダーク
b …… ナチュラル・グレージュ

■ 1号棟各階平面図

3階

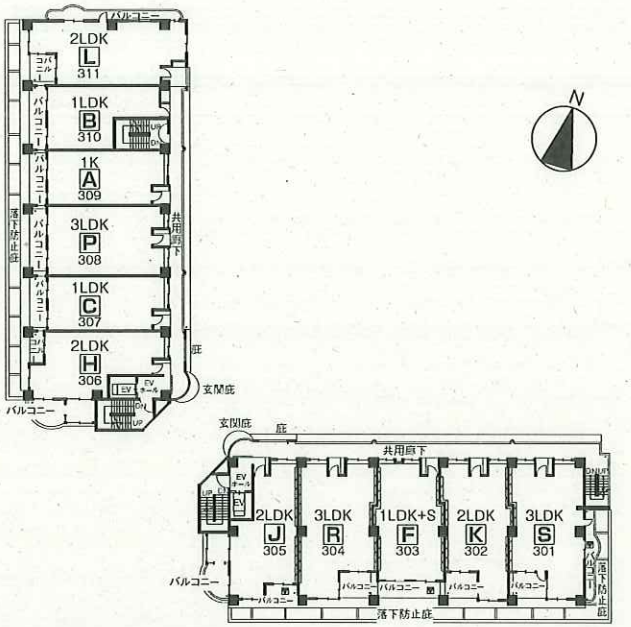

【凡例】

- 1LDK……住宅型式
- C……住宅タイプ
- 307……住戸番号
- EV エレベーター
- 避難ハッチ
- 耐火乾式遮音戸境壁

表示部分の各住宅の戸境壁(住宅と住宅の間の壁)は乾式の耐火式遮音壁を使用しています。耐火性能、遮音性能については、通常の鉄筋コンクリート壁と同じ性能になっています。また、耐火乾式遮音戸境壁はその性能を維持するため、釘等を打つことは出来ません。

1階

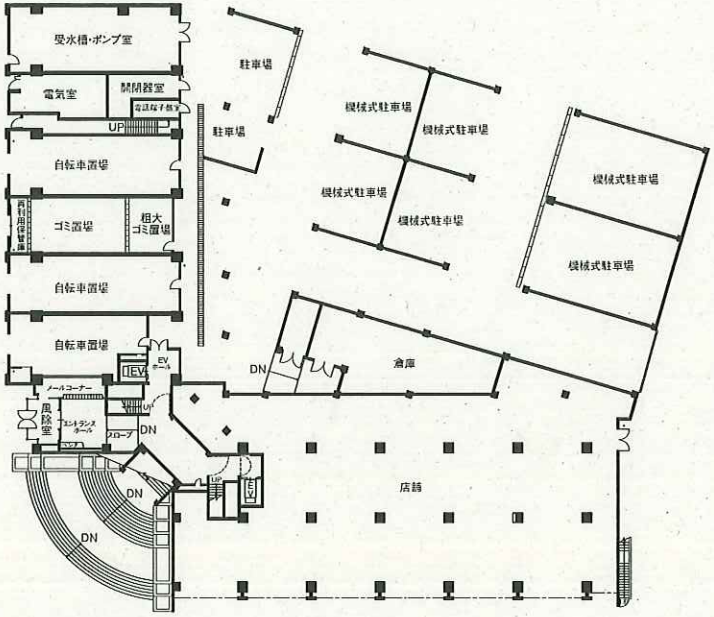

2階

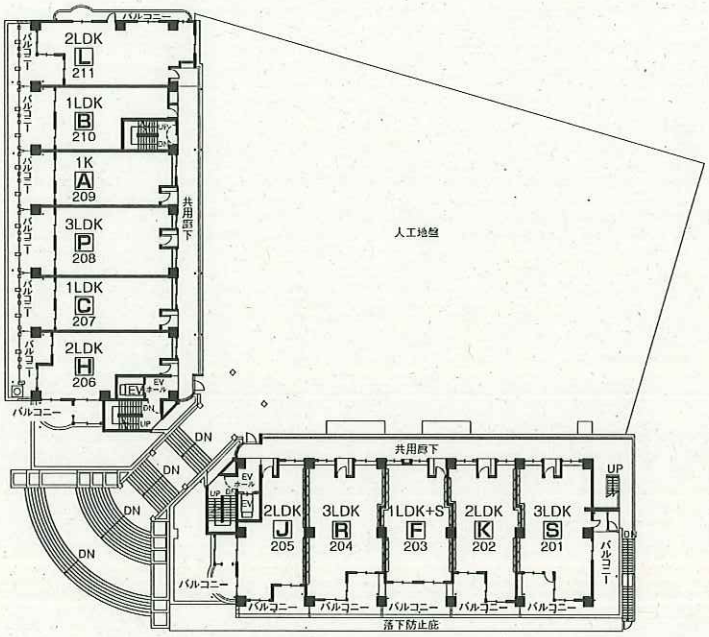

■ 1号棟各階平面図

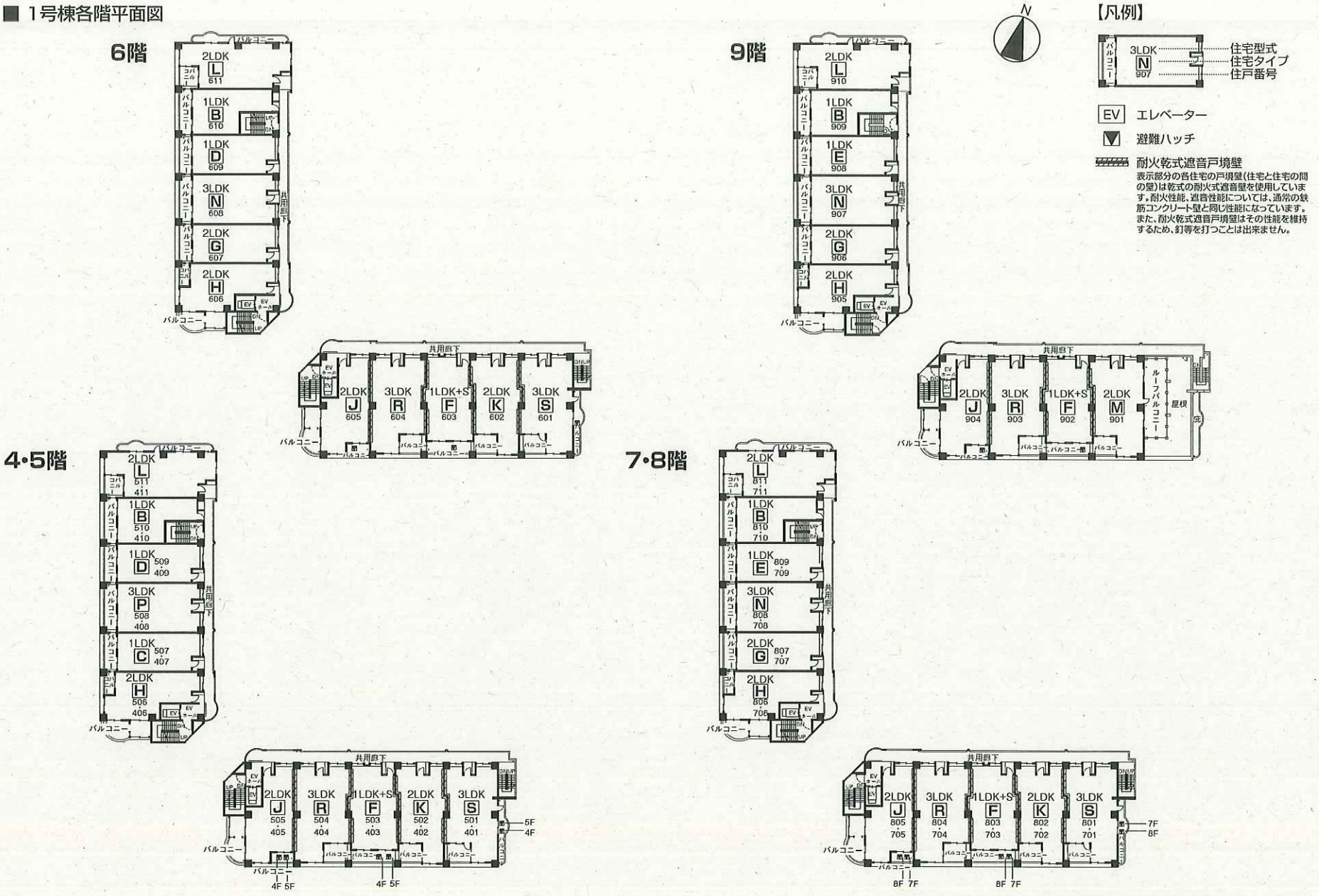
6階
9階
4・5階
7・8階
【凡例】
住宅型式
住宅タイプ
住戸番号
EV エレベーター
避難ハッチ
耐火乾式遮音戸境壁
表示部分の各住宅の戸境壁(住宅と住宅の間の壁)は乾式の耐火式遮音壁を使用しています。耐火性能、遮音性能については、通常の鉄筋コンクリート壁と同じ性能になっています。また、耐火乾式遮音戸境壁はその性能を維持するため、釘等を打つことは出来ません。
共用廊下
バルコニー
ルーフバルコニー
屋根
庇

■ 2号棟各階平面図

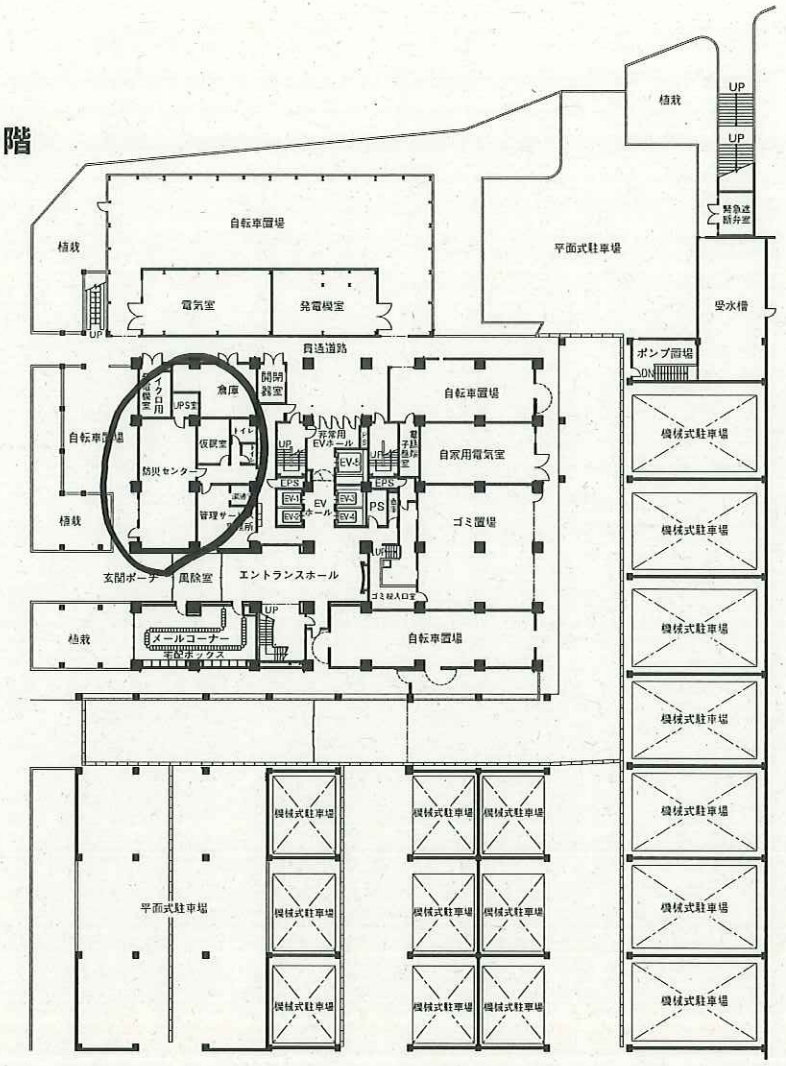

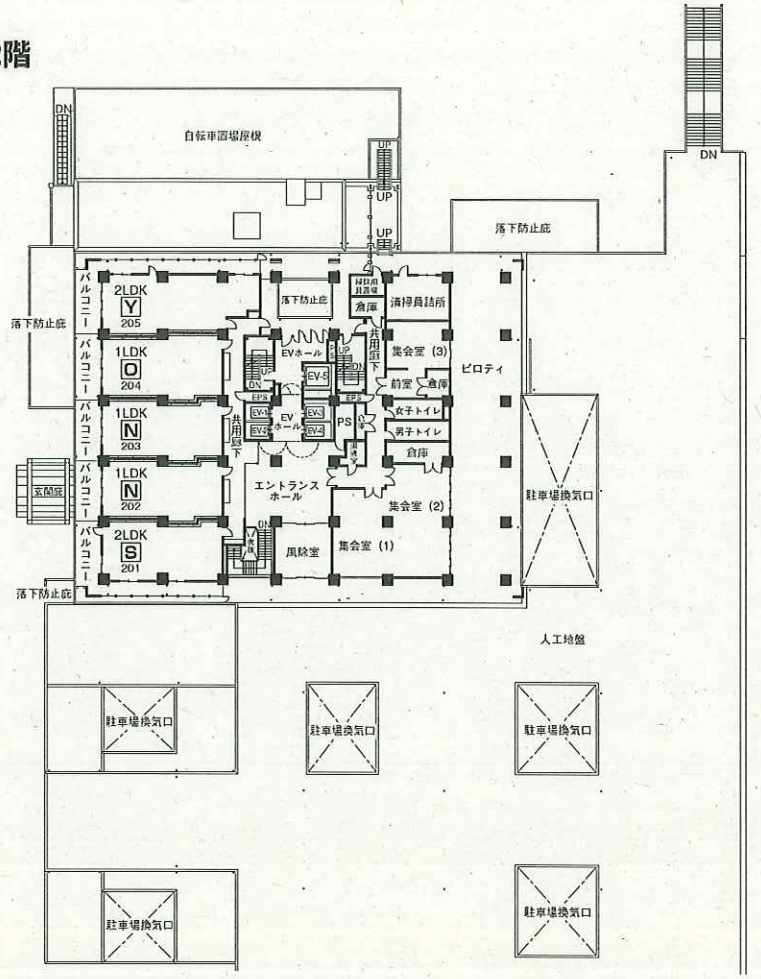

【凡例】

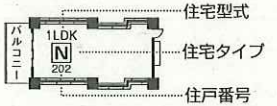

EV エレベーター

耐火乾式遮音戸境壁

表示部分の各住宅の戸境壁(住宅と住宅の間の壁)は乾式の耐火式遮音壁を使用しています。耐火性能、遮音性能については、通常の鉄筋コンクリート壁と同じ性能になっています。また、耐火乾式遮音戸境壁はその性能を維持するため、釘等を打つことは出来ません。

■ 2号棟各階平面図

N

【凡例】

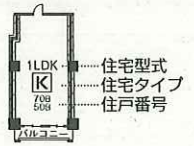

EV エレベーター

(反) 反転タイプ

耐火乾式遮音戸境壁
表示部分の各住宅の戸境壁(住宅と住宅の間の壁)は乾式の耐火式遮音壁を使用しています。耐火性能、遮音性能については、通常の鉄筋コンクリート壁と同じ性能になっています。また、耐火乾式遮音戸境壁はその性能を維持するため、釘等を打つことは出来ません。

4・6・8階

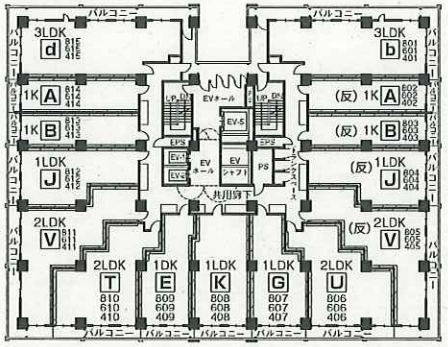

9階

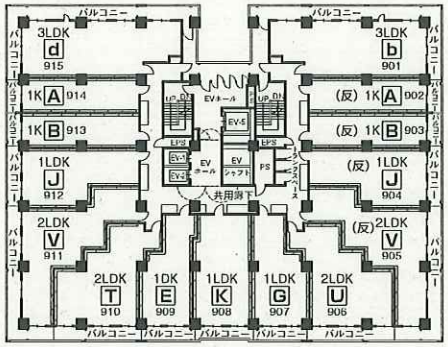

11階

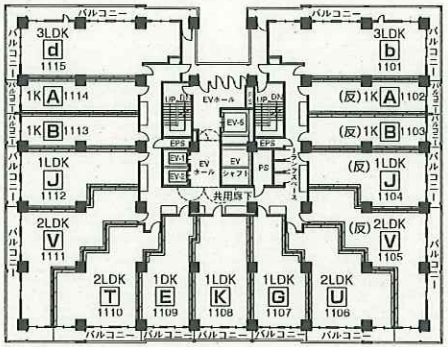

3階

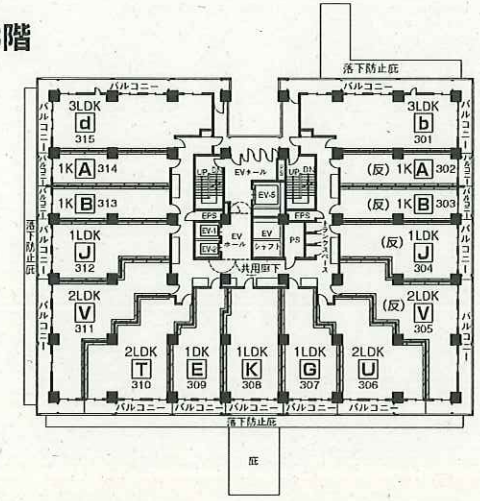

5・7階

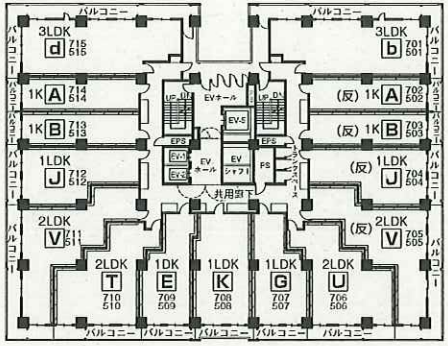

10階

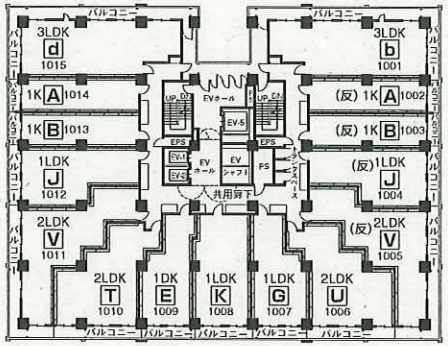

■ 2号棟各階平面図

【凡例】

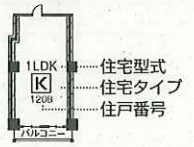

EV エレベーター

(反) 反転タイプ

耐火乾式遮音戸境壁

表示部分の各住宅の戸境壁(住宅と住宅の間の壁)は乾式の耐火式遮音壁を使用しています。耐火性能、遮音性能については、通常の鉄筋コンクリート壁と同じ性能になっています。また、耐火乾式遮音戸境壁はその性能を維持するため、釘等を打つことは出来ません。

13階

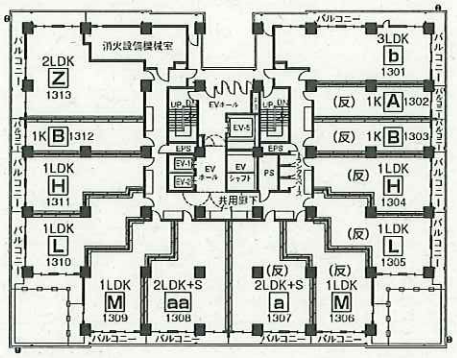

❶航空障害灯

20階

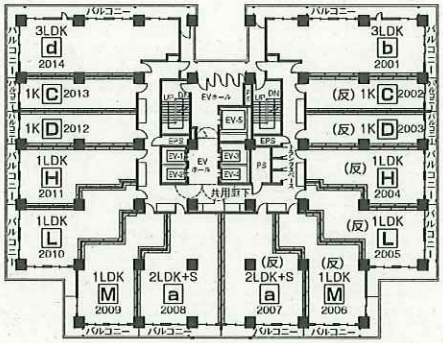

21～26・28～32階

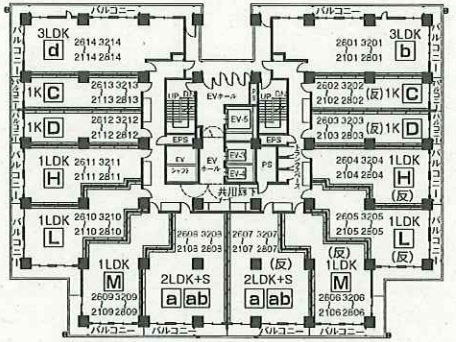

❶航空障害灯26階のみ

12階

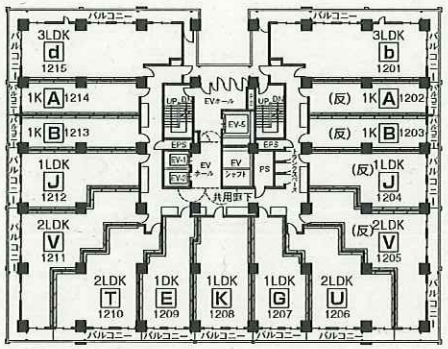

14～19階

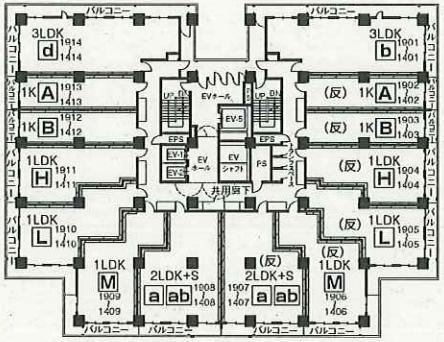

27階

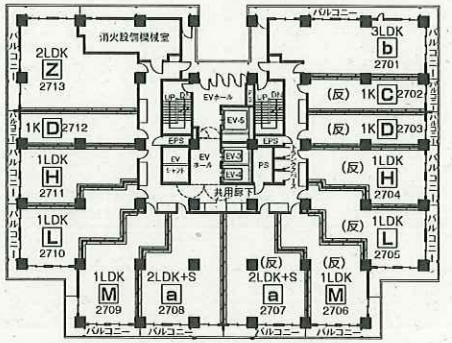

■ 2号棟各階平面図

34～37階

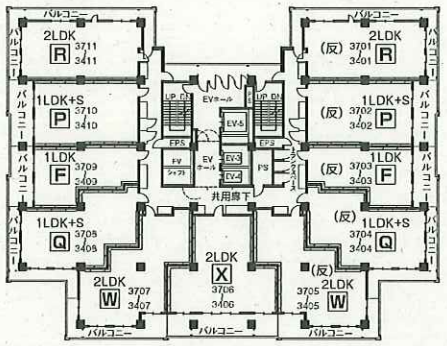

39階

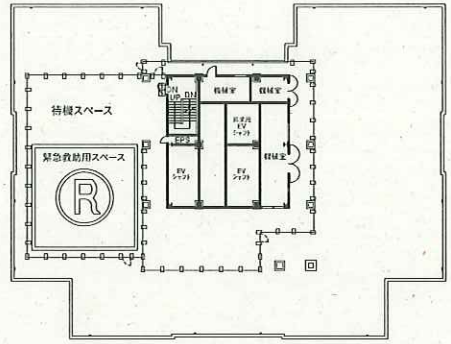

【凡例】

EV　エレベーター

(反)　反転タイプ

耐火乾式遮音戸境壁

表示部分の各住宅の戸境壁(住宅と住宅の間の壁)は乾式の耐火式遮音壁を使用しています。耐火性能、遮音性能については、通常の鉄筋コンクリート壁と同じ性能になっています。また、耐火乾式遮音戸境壁はその性能を維持するため、釘等を打つことは出来ません。

33階

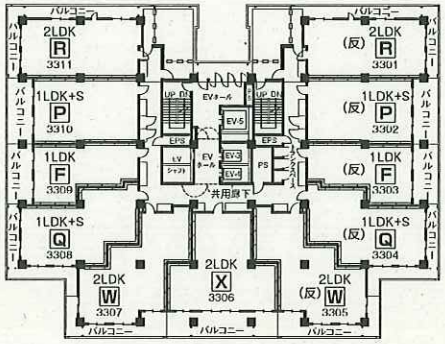

38階

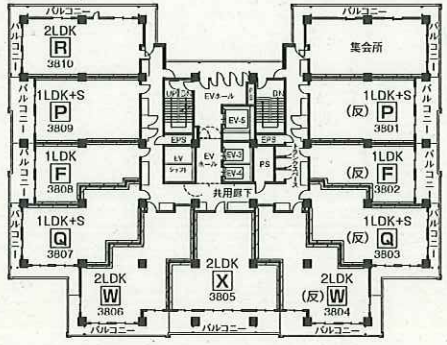
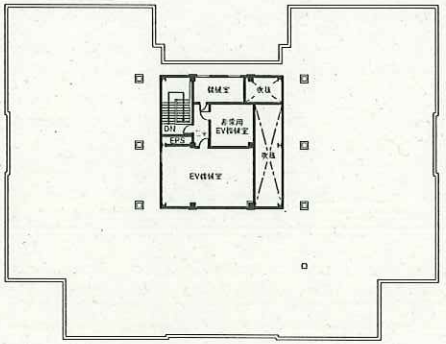
PH階