

お住まいのみなさまとURをつなぐ
コミュニティペーパー

2021
12月号
No.243

こだち

kodachi



もくじ	Close Up 団地.....	1	住まいセンターだより.....	6
	もしものときの安全知識 他.....	2	暮らしにちょこっとお役立ち.....	7
	ガスマイコンメーターの復帰方法 他.....	3	レジャー・展覧会・まちがいに探し.....	8
	URまるごとウォッチング!.....	4		
	UR Topics.....	5		



緑豊かな町並みに快適な子育て環境



交通 名鉄豊田線「日進」駅より徒歩14～18分
住所 愛知県愛知郡東郷町白鳥4-1-1 他

愛知郡東郷町の緑豊かな高台にある「押草」。2DKから3LDKまでファミリー向けの部屋を中心とする460戸で構成されます。管理開始から約40年経ちますが、随時設備のリニューアルを行い、清潔で快適な居住空間を提供しています。ここではライフステージの変化に合わせて部屋を増やすことができる「ステージセレクト住宅」を展開中。例えば最初は3DKの部屋の1室をクローズして、2DKとして居住。家族が増えて手狭になった時、クローズしていた部屋を開放して3DKとして住むことができます。家賃は2DKの時には2DKの、3DKになったら3DKの額に変更。引越しをしなくても、

ライフステージの変化に合わせて広い部屋に住み続けられるフレキシブルな制度です。

早くから住宅地として開発された東郷町。整備された町並みは、のびのび子育てをするのに絶好の環境です。18歳の年度末までは医療費が無償など、行政の支援も充実しています。団地内には「たかね保育園」や子どもが安心して遊べる公園があり、また「高嶺小学校」は団地に隣接しているため送り迎えや通学に便利。団地に近接する「北部児童館」では、子育て世代向けのイベントを随時開催しています。まさにファミリーが快適に暮らせるロケーションといえるでしょう。



団地内公園



敷地内には緑がいっぱい



「北部児童館」の親子教室

すぐ隣にある「白鳥公園」

緊急事故受付センター

水漏れ 断水 停電

24時間緊急事故時の連絡先
☎0570-004-001
対象 愛知県・岐阜県三重県内の団地

☎052-350-2900
一部IP電話等をご利用のお客様でつながらない場合

☎054-653-0255
対象 静岡県内の団地

お友達やご家族をご紹介いただいた方に

10,000円分のQUOカードプレゼント

詳しくは挟み込みチラシをご覧ください

もしものときの安全知識

「集中豪雨」・「台風」でも、団地のライフラインが止まる場合があります!

電気、ガス、水道、エレベーターなどのライフラインが止まってしまう災害は、地震だけではありません。集中豪雨や台風などの風水害でも、ライフラインは止まる場合があります。自治体から避難指示が出た場合は、ライフラインが停止する前に、早めに指定の避難場所へ避難しましょう。



特に、エレベーターは「かごへの浸水」や「エレベーターピットの冠水」などで停止する場合があります。なお、避難指示が発令されている場合は、災害が発生している又は発生リスクが高い状況であり、エレベーター内に閉じ込められるリスクも高まっておりますので、ご利用を極力お控えください。

コンセント・プラグの取扱いについて (お知らせとお願い)

たこ足配線は危険です。

コンセントや電源コードは、安全に使用できる電気の量に制限があります。これを超えて使用すると電源コードが過熱し、火災の原因となることがあります。

コードの上に重いものを置くのはやめましょう。

電源コードの上に棚などの重いものが置かれてしまうと、電源コードの内部の芯線が断線し、それが原因で過熱する恐れがあり危険です。

コードを束ねて使用するのはやめましょう。

電源コードは束ねずに伸ばして使用してください。束ねたまま使用すると過熱する恐れがあり危険です。

コンセント・プラグは時々点検してください。

コンセントやプラグはホコリがたまりやすく、そこに湿気が吸着するとトラッキング現象の原因となることがありますので、ホコリのたまりやすい場所にある家具や電化製品の裏にあるコンセントやプラグは、時々点検して乾いた布などで清掃してください。

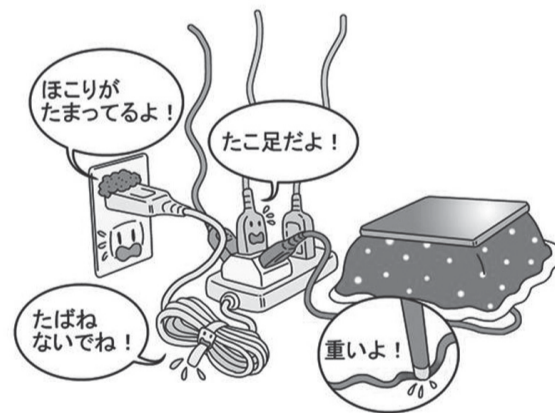

UR都市機構ではコンセントの修繕工事を実施しております。

お住まいの住宅に次のコンセントがありましたら、管理サービス事務所もしくはお住まいの団地を管轄する住まいセンター等へお問い合わせください。

- コンセントが破損している。
- コンセントが過熱により変色している。
- 古い形式のコンセント(差込口の形状が写真AまたはBと同一のもの)

古い形式のコンセント【取替対象】



写真A

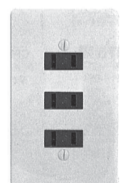

写真B

ただいま申込受付中! 毎年お子様が誕生日を迎えるたびにPontaポイントがもらえる!

「URでPonta」
キッズアニバーサリーサービス

お申し込み・詳細はこちら

<https://ponta-ur.jp/kids/>



各戸初回

1,300

Pontaポイントプレゼント!

※各戸、最初にプレゼントするお子様1人が対象

以降も

12歳まで毎年 各戸最大5人まで

1,000

Pontaポイントプレゼント!

※お子様1人あたり

©Ponta



ガスマイコンメーターの復帰方法

震度5相当以上の地震発生などの非常時には安全装置が作動し、マイコンメーターがガスを遮断いたします。ガスが使用できない場合は、以下の復帰手順にそって、ご点検・ご対応をお願いいたします。
※ガス臭いときは復帰操作は行わず、窓や扉を開放し、ガス会社にご連絡ください。

マイコンメーターの復帰手順 (一般型マイコンメーターの場合)

1

すべてのガス機器を止めます。
※メーターガス栓は閉めないでください。



2

復帰ボタンのキャップを外します。
※メーターの種類によってはキャップがないものもあります。

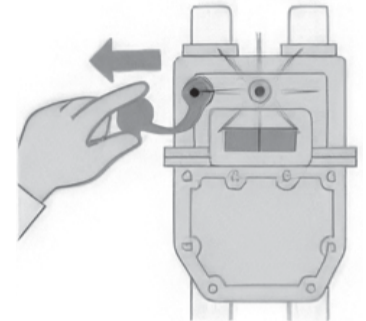

3

復帰ボタンを奥までしっかり押し、手を離します。その後、キャップを元に戻しておきます。

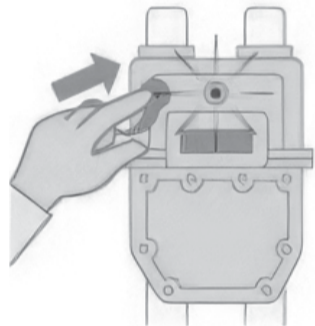

4

約3分待ちます。赤ランプの点滅が消えると、ガスが使えます。

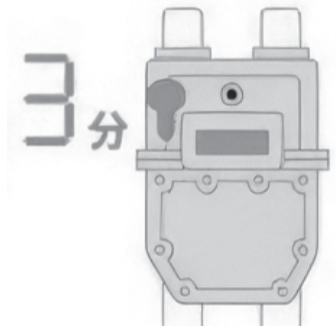

3分間のランプ点滅中に、マイコンメーターが安全確認を行い、異常がない場合は点滅が消えてガスをご使用になれます。

3分以上点滅が続くときは、ガス機器の止め忘れがないかを再確認して、やり直してください。

高齢者等の方が ご利用できる相談窓口

「高齢者等相談員」と「生活支援アドバイザー」

住まいセンター等に「高齢者等相談員」を配置し、ご高齢の方からのご相談等を受け付けています(定期的に一部の団地を巡回し、直接ご相談等を受け付けています)。また、一部の団地に「生活支援アドバイザー」を配置し、同様の相談等を受け付けています。

主な相談内容

- ・UR賃貸住宅の高齢者等世帯を支援する制度の案内・相談
- ・見守りサービスや生活関連情報の提供
- ・行政の福祉窓口の案内(生活困窮者支援相談窓口などを含む)
- ・公営住宅窓口の案内

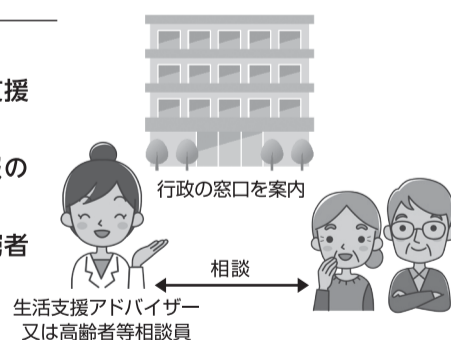

知っていますか? 見守りサービス

見守りサービスは、URのパートナー事業者:立山科学株式会社が、住宅内に設置する安否センサーからの安否通報を受信したときに、お客様に電話確認し、必要に応じて緊急連絡先に電話連絡を行うサービスです。

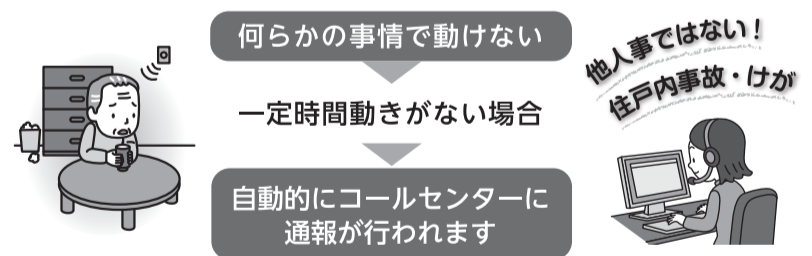

月額料金

990円(税込)

- ・初期費用(事務手数料・機器設置代)として7,249円(税込)が別途必要です。
- ・約3年に1回の電池交換が必要となり、別途料金が必要です(2,640円(税込)/台)。

【お問合せ先】詳しくは、最寄りの住まいセンターまでお問合せください。

◎お住まいの団地を管轄する住まいセンター等の情報はこちらからご確認いただけます。

～住宅内設備等が故障等により使用できなくなったときは、速やかにご連絡をお願いします～

URお問合せ先一覧

検索



新型コロナウイルス感染症に便乗した悪徳商法にご注意ください。

URまるごとウォッチング!



ドローンは見た!

シリーズ No.5

押草 周辺

URのあるまちを上空からウォッチング。
住み心地抜群の周辺環境をリサーチしました。

名古屋市と豊田市の中間にあり、両市への通勤・通学に便利な愛知郡東郷町。宅地開発が進んだ今も市街地周辺には水辺と緑が残り、都市機能と豊かな自然を享受できます。住み続けたい町・子育てしやすい町をめざし、行政が町並み整備や地域経済の活性化を推進。「押草」周辺には買い物やレジャー施設が充実し、あらゆる世代がいきいきと暮らしています。



このQRコードを読み込んで、ドローンからの眺めを実際に体験してみよう!



1 フィール 日進店



“食を通じて快適なライフスタイルを応援し、街を元気にする”をモットーに、新鮮でいいものだけをお値打ちに販売。とりわけ野菜の品質には定評があります。惣菜のバリエーションも豊富。地元で根強く支持される店です。

所在地 日進市栄1-201
☎ 0561-74-8088

営業時間 10:00~21:00
(日曜日のみ9:00開店)

アクセス 名鉄「日進」駅より徒歩5分

2 白鳥公園



地域交流の場として多様な世代に愛される公園。園内のファームでの芋掘り体験、グラウンドゴルフの練習など、幅広く活用されています。公園愛護会による掃除や除草などのボランティア活動も盛んです。

所在地 愛知郡東郷町白鳥3

アクセス 名鉄「日進」駅より徒歩20分

3 北部児童館



0~18歳までの児童と子育て中の保護者を対象とした施設。利用料は無料で、子育て相談も行っています。おもちゃや絵本が充実しているため、日常の遊び場としても気軽に利用できるのが魅力。

所在地 愛知郡東郷町白鳥3-15 ☎ 0561-38-3531

開館時間 3~9月/9:30~17:30 (土曜日は17:00まで)
10~2月/9:30~17:00 ※日曜日・祝日・年末年始休み

アクセス 名鉄「日進」駅より徒歩20分

4 パレマルシェ 東郷店



地域に根付いた総合スーパーで、生鮮食品をはじめペカリー、スイーツ、酒類、住居関連用品など幅広く取り揃えています。バイヤーこだわりの厳選商品も魅力のひとつ。

所在地 愛知郡東郷町白鳥3-5
☎ 0561-38-5131

営業時間 9:00~21:45
(上層階は9:00~20:00)
※一部専門店が営業時間が異なります。

アクセス 名鉄「日進」駅より徒歩20分
※無料駐車場170台



5 アオキスーパー 白鳥店



創業80年を迎えたスーパーマーケットの老舗。野菜・魚介・肉類など新鮮な生鮮食料品の他、総菜や揚げ物、弁当類も充実しています。野菜のバラ売りなども種類豊富で、単身世帯でも購入しやすいと好評です。

所在地 愛知郡東郷町白鳥1-4-2
☎ 0561-39-0311

営業時間 10:00~20:00
(月末日曜日のみ9:00開店)

アクセス 名鉄「日進」駅より徒歩20分
※無料駐車場99台

6 ららぽーと愛知東郷

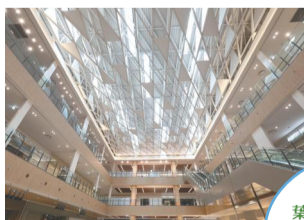

インポートブランドからアウトドア・インテリア・雑貨・グルメ・エンターテインメント施設など、あらゆるジャンルのショップが集結。“みんなではぐくむ、まち、ひと、くらし”をコンセプトに、地域コミュニティの中心となるショッピングモールです。

葉っぱの形の大屋根を備えたイベント広場「リーフルーフ」

総店舗数は愛知県初出店を含む約200店舗。1~3階のフロアに、日本最大級のアウトドア店舗・注目のファッション&ライフスタイル店舗・子育てファミリー向け店舗など、多彩なテナントが入店。また生鮮食品とレストラン26店舗が集結する「マルシェ&レストラン」や、1,150席を備えた中部エリア最大級のフードコート「饗」など多彩なグルメが揃います。

所在地 愛知郡東郷町東郷中央土地区画整理事業62街区1・3 ☎ 0561-56-2700(代) (受付時間10:00~18:00)
営業時間 ショッピング・サービス/10:00~20:00 フードコート/11:00~21:00 (L.O.20:30) レストラン/11:00~21:00
※一部営業時間が異なる店舗がございます。

アクセス 名鉄「日進」駅より巡回バス「ららぽーと愛知東郷」下車 ※無料駐車場3,900台

楽しい美味しい新しい! UR Topics

私の団地の眺望自慢



アーバンラフレ鳩岡からの眺望

アーバンラフレ鳩岡では、他の団地からはあまり見られない超高層マンションなどの夜景が楽しめます。(イノさん)

あなたも「こだち」の誌面づくりに参加しませんか?

お住まいの団地(ベランダや階段踊り場など)から撮影した眺望写真を募集します。メールに件名「私の団地の眺望自慢」と明記の上、写真にコメントを添えてご応募ください。採用された方には商品券(1,000円)を差し上げます。★応募先はP8をご覧ください。



写真
大募集!

ご家庭でつくる
もちもちの
おもちキット

おもちキット(タレ付)
※1袋で30gのおもちが6~7個できます。

面倒な準備は不要。電子レンジと水だけで、つきたてのような「おもち」が出来上がります。絶妙なとろみとスルツとした喉越し。グルテンフリーでアレルギーの心配もなし。美味しさと健康を考え、無添加にこだわりました。東三河地方の澄んだ空気と清らかな水に育まれた「やわ恋もち」を使用しています。

おもちの作り方

- ① 粉をボウルに入れ、粉の1.1倍の水を入れながらまぜてください
- ② 粉全体に水をなじませて下さい
- ③ ラップをかけ、別表を参照下さい(電子レンジは500Wに設定)もちにつやがでてきているか確認下さい
- ④ もちをまとめるように軽くまぜて下さい(熱いので注意して下さい)
- ⑤ 器にお好みのサイズに切り取りタレをかけて完成

粉の量	水の量	レンジ秒数
30g	33g	60秒
50g	55g	1分40秒
100g	110g	3分20秒

※ダマが残っている場合は電子レンジを10秒単位で追加して下さい

粉30gで約60gのおもちになります♡

読者プレゼント

「おもちキット」を抽選で10名の方に差し上げます。

ハガキまたはメールでご応募ください。
★応募方法および応募先はP8をご覧ください。
※締切/令和3年1月20日(必着)

おもちをのどにつまらせないように、注意してお食ください。

[製造・発売元]
株式会社ISOコーポレーション
愛知県江南市古知野町北屋敷78
☎0587-51-2110



基本のcooking!

ほっこり甘い!
かぼちゃの煮物

旬のかぼちゃの旨味を活かしたシンプルな味付けです。砂糖の量はお好みで調整してください。かぼちゃが固くて切りにくい場合は、少しレンジで温めると切りやすくなります。



材料(2人分)

かぼちゃ…1/4個 顆粒和風だし…小さじ1
砂糖…小さじ1 水…250~300g
しょうゆ…小さじ1

作り方

1. かぼちゃは種とワタを取り、大きめのひと口大に切って面取りします。
2. 厚手の鍋に1.の皮側を下にして敷き詰め、全ての調味料を入れたら落し蓋をして中火にかけます。
3. ひと煮立ちしたら火を弱め、味が染み込むまで15~20分ほど煮込みます。
4. 水分が半分くらいに減り、かぼちゃが柔らかくなったら火を止めて器に盛り付けます。



住まいセンターだより

電話はくれぐれもおかけ間違いのないよう、お願いします。

名古屋住まいセンター ☎ 052-332-6711
 大曽根住まいセンター ☎ 052-723-1711
 静岡県住宅供給公社 ☎ 054-255-4824

年末年始休業のお知らせ 及び緊急事故受付のご案内

住まいセンターは、12月29日(水)から翌1月3日(月)までの6日間、年末年始休業となります。
 休業中における緊急事故(断水・漏水・配水管のつまり等)の連絡先は下記の通りです。

緊急事故受付センター
 ☎ **0570-004-001**

静岡県内については、
ALSOKテレホンサービスセンター
 ☎ **054-653-0255** へご連絡ください。

迷惑駐車は絶対にやめましょう!

団地内では指定の場所以外に駐車することはできません。ところが、「駐車場の契約をしたのに知らない車が駐まっている…」との苦情が寄せられるなど、迷惑駐車に多くの方が困っています。使っていないだろうと勝手に判断して駐車すると、契約した車が駐められないだけでなく、さまざまなトラブルの原因になります。車は必ず所定の駐車場に駐め、契約者以外には駐車しないでください。
 また、路上やアプローチなどの迷惑駐車は、火災や急病人が出た時に緊急車両や作業車両の通行の妨げになります。さらに、子どもの飛び出し事故の原因にもなり危険ですので絶対にやめましょう。



新年を気持ちよく迎えるためのゴミ出しマナー 年末年始に備え、 収集日を守って計画的な ゴミ出しを!

間もなく年末年始です。この時期はゴミの収集が休みになるので、ご注意ください。最終収集日に間に合うよう、年末の大掃除は計画的に行いましょう。気持ちよく新年を迎えるためにも、ゴミ出しマナーへのご協力をお願いします。



ルールを守って正しくゴミ出し

ゴミは正しく分別し、決められた日時・場所に出してください。指定袋の使用やシール添付が定められている場合は、必ず守りましょう。年末年始はゴミの収集業務が休みになります。年末の最終収集日と年明けの収集開始日を広報誌などで確認し、カレンダーに印をつけておけば安心です。特にゴミが出やすい大掃除は、収集日に合わせてスケジュールを立てましょう。

収集日以外のゴミ出しは厳禁

最終収集日に間に合わなかったゴミや休み中に出たゴミは、年明けの収集開始日まで各家庭で保管してください。最終収集日を過ぎてから出すと年明けまで回収されず、野良猫やカラスが荒らしたり、悪臭の原因になったりします。
 年末年始は特にゴミが出やすい時期。年明けに大量に捨てないで済むよう、エコバッグの持参や簡易包装、詰め替え商品の選択などでエコライフを心がけ、家庭ゴミを減らす工夫をしましょう。

粗大ゴミの処分は各戸の責任で

大掃除で家具や自転車などの粗大ゴミが出た場合は、自治体のルールに従い、各戸で責任持って処分してください。決して一般ゴミ置き場に捨てないようお願いします。
 また、まだ使えるものは知り合いに譲る、リサイクルショップに持ち込むなどすれば、ゴミの削減にもなります。一人ひとりがマナー意識を持って、気持ちよい住環境を守りましょう。

家賃等及び駐車場利用料金口座振替について

口座残高・入金の確認をお忘れなく!

 家賃等の振替日はカレンダーのとおりです。前日までに入金をお願いします。

※口座振替日は「毎月25日」もしくは「毎月月末」です。お手持ちの賃貸借契約書等をご確認ください。○は口座振替日

12月						
日	月	火	水	木	金	土
			1	2	3	4
5	6	7	8	9	10	11
12	13	14	15	16	17	18
19	20	21	22	23	24	25
26	○27	28	29	30	31	¹ 月1
2	3	○4				

支払い期日が25日の方・・・12月27日(月)に引き落としとなりますので12月24日(金)までに確認を
 支払い期日が末日の方・・・2022年1月4日(火)に引き落としとなりますので12月30日(木)までに確認を

1月						
日	月	火	水	木	金	土
						1
2	3	4	5	6	7	8
9	10	11	12	13	14	15
16	17	18	19	20	21	22
23	24	○25	26	27	28	29
30	○31					

支払い期日が25日の方・・・1月25日(火)に引き落としとなりますので1月24日(月)までに確認を
 支払い期日が末日の方・・・1月31日(月)に引き落としとなりますので1月28日(金)までに確認を

2月						
日	月	火	水	木	金	土
		1	2	3	4	5
6	7	8	9	10	11	12
13	14	15	16	17	18	19
20	21	22	23	24	○25	26
27	○28					

支払い期日が25日の方・・・2月25日(金)に引き落としとなりますので2月24日(木)までに確認を
 支払い期日が末日の方・・・2月28日(月)に引き落としとなりますので2月25日(金)までに確認を

暮らしにちょこっとお役立ち

【おうち時間を快適に】



家で過ごす時間が長くなった昨今、より楽しく心地良く暮らすためのヒントをご紹介します。

1日の終わりに「家を整える」

忙しかった1日の終わりにお部屋をすっきりした状態に整えることで、翌日を気持ちよく迎えます。「出したら片付ける」「台や床の上にはなるべくモノを置かない」。この2つを守るよう心がけてみてください。遊んだらしまう、使った道具類は元の場所へ、流し台や調理台は夜のうちに掃除、洗面台・食卓・下駄箱の上は最小限の物だけに。一つひとつを日々徹底することで、自然とすっきり習慣が身につきます。出ているモノが少ないと、汚れも溜まりにくく掃除も楽ですね。



【疑問珍問、即解決！】



意外と知られていないけれど、知っているとちょっと楽しい素朴な疑問にお答えします。

なぜレンジはチン、玄関はピンポンなの？

電子レンジで温めることを「チンする」といいますね。この音は自転車のベル音から来ています。料理が温まったことにすぐ気づくよう、家電メーカーが注意喚起しやすい音を研究した結果だそうです。玄関の呼び鈴は、かつては「ブー」というブザー式が一般的でした。その後、「ピンポン」が普及。クイズ番組の正解音のようなこの音は他の電化製品と区別しやすく、高音のため遠くにも聞き取りやすいといわれます。

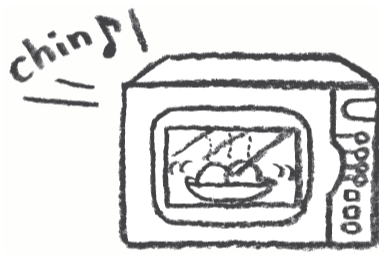

【気配りのある住まい】

Nice!

暮らしの困ったを解消し、心地よい毎日を送るための提案です。

トイレはキレイでエコが当たり前

洗うだけ温めるだけにとどまらない、多機能ぶりが注目されているシャワートイレ。汚れが付きにくいキレイ便座や脱臭機能に始まり、便器に汚れが付きにくくなる鉢内スプレー、銀イオンでノズルを除菌するものも。2012年度の省エネ基準達成率が100%を超えている機種もあり、環境配慮もバッチリ！様々な機能で、トイレ空間を快適にしています。なお、使うときは水圧を低めに設定し、10秒以内の使用が推奨されています。正しい使い方を守って、心地よい暮らしにお役立ててください。※シャワートイレの設置はURへの申請手続きが必要です。



【家事のカガク】



衣食住にまつわる謎をサイエンスで解き明かせば、家事がもっとはかどるかも？

耐熱ガラスはなぜ熱に強いのか？

ガラスは繊細なイメージがありますが、耐熱ガラスはなぜ熱を加えても割れないのでしょうか。一般的に物質は温度が上がると膨張し、下がると収縮します。ガラスに熱湯を注ぐと、お湯に接している内側の面が膨張して広がる力が発生。それに対して外側の面には広がりを抑える力が働くため、内と外で反発し合ってガラスが割れます。しかし耐熱ガラスには、温度変化が生じた時に膨張率を小さくするホウ素という物質が混ぜられているため、熱湯や電子レンジにも耐えられる構造になっているのです。とはいえ強化ガラスと違って衝撃には弱いので、取り扱いにはご注意ください。



季節のレジャー



※新型コロナウイルス感染対策にご協力をお願いします。
イベントは変更または中止となる場合がありますので、事前にご確認の上お出かけください。

春こいフェス

2022年1月29日(土)~3月13日(日)

- 場所** 木曾三川公園センター
(岐阜県海津市海津町)
- 交通** 養老鉄道「石津」駅より海津市
コミュニティバス「木曾三川公園」下車
- 問合せ** 木曾三川公園管理センター
☎ 0584-54-5531



真冬に咲くアイスチューリップが公園の南ゾーンを彩り、春の先取り感を演出します。アイスチューリップの後は多種多様な春の花がリレーのように開花。ひな祭りにちなんだイベントも開催予定です。

鎌倉殿の13人 伊豆の国 大河ドラマ館

2022年1月15日(土)~2023年1月15日(日) ※予定

- 場所** 静岡県伊豆の国市四日町772 (葦山時代劇場内)
- 交通** JR「三島」駅から伊豆箱根鉄道「葦山」駅下車、徒歩約5分
- 問合せ** 鎌倉殿の13人 伊豆の国 大河ドラマ館 運営本部
☎ 055-949-8606

NHK大河ドラマ放送にあたり北条家ゆかりの地に開設。市内ロケを中心とするメイキング映像の上映、ストーリーやキャスト紹介パネルなど、北条義時や源頼朝を中心とした鎌倉幕府草創期の世界観を体験できます。



鶴舞公園 緑化講習会

いずれも 13:30~16:00 申込締切 2022年1月20日

2022年2月20日(日) リーガスベゴニア
※教材費1,500円

赤・ピンク・黄色と多彩な色合い
で冬の室内やガーデンを彩る花。
寄せ植えづくりの実技も行います。



- 場所** 名古屋市緑化センター(鶴舞公園内)
- 応募方法** 往復はがき、またはインターネット

2022年2月26日(土)
洋ラン ※無料

コチョウランやカトレアなど、日本でも馴染み深い洋ランの特徴や育て方についてお話しします。



- 交通** JR・地下鉄「鶴舞」駅より徒歩1分
- 問合せ** 名古屋市緑化センター ☎ 052-733-8340

展覧会ご招待

応募者の中から抽選で鑑賞券を差し上げます!

希望番号(お1人様1催事)を明記の上、下段の応募先までハガキかメールでお申し込みください。

読者
プレゼント

各ペア
5組様

1 名古屋市美術館

『現代美術のポジション 2021-2022』

● 12月11日(土)~2022年2月6日(日)

名古屋とその近隣地域が輩出しているすぐれた美術家を紹介する現代美術展です。今後さらなる表現の深化や、枠を超える展開が期待される中堅・若手の美術家9人が、代表作や新作を出品します。

一般/1,200円 高大生/800円 中学生以下/無料
休館日/毎週月曜日(2022年1月10日は開館)1月11日、年末年始(12月29日~2022年1月3日)
問合せ ☎ 052-212-0001



水野里奈《青い宮殿》2019年
高橋コレクション蔵 撮影:宮島啓
©MIZUNO Rina/Courtesy Mizuma Art Gallery

2 愛知県美術館

『ミニマル/コンセプチュアル
ドロテ&コンラート・フィッシャーと1960-70年代美術』

● 2022年1月22日(土)~3月13日(日)

ドロテ&コンラート・フィッシャー夫妻による伝説的な「フィッシャー・ギャラリー」。同ギャラリー保管の貴重な作品・資料と日本国内所蔵の主要作品を通じて、1960-70年代のミニマル&コンセプチュアル・アートを振り返ります。

一般/1,400円 高大生/1,100円 中学生以下/無料
休館日/毎週月曜日
問合せ ☎ 052-971-5511



ドロテ・フィッシャーとコンラート・フィッシャー
1969年
Photo: Gerhard Richter

読者プレゼントクイズ まちがい探し



下の2枚の絵の中から、違っているところを5つ探してください。

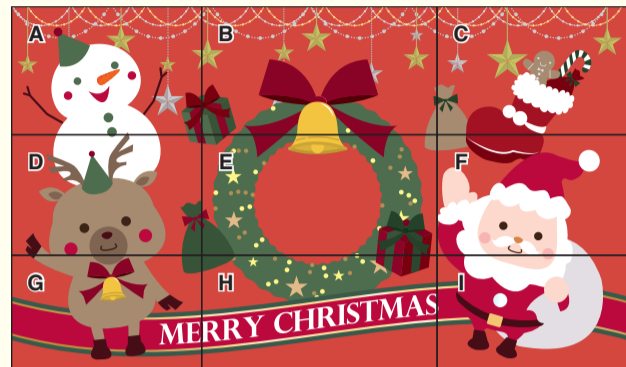

正解者の中から抽選で10名様に
「図書カード(1,000円)」を差し上げます!

答え(アルファベット)と、下段の応募方法①②③をご記入の上、応募先「まちがい探し係」までお送りください。

10月号の答え「A・C・E・F・G」(応募総数62通、うち正解55通)

読者のひろば

水彩画

スタイル画「風の詩」
【先崎芳子さん 下川原】

編集部 傘寿を迎えられた方の
瑞々しい画力

ハンドメイド

木目込み細工で来年の干支の
寅をつくりました。
【さわちゃん 則武】

編集部 どこかトボけた表情がいい味出しています。

川柳

冬が来て 夏が来てまた 冬が来て
【渋柿さん 千代が丘】

編集部 ベストシーズンの春と秋はいずこへ

写真・イラスト・絵手紙・お便り・俳句などをお寄せください。掲載された方には「商品券(1,000円)」を差し上げます。下段の応募方法①②③をご記入の上、応募先「読者のひろば係」までお送りください。

応募方法

- ハガキまたは封書に以下をご記入の上、応募先までお送りください。
① 郵便番号・住所・氏名(匿名希望の方はペンネームも併記)・電話番号・年齢
- 今月号で興味を持った記事や今後取り上げてほしい記事
- 団地のでできごとなど

応募先

郵便 〒461-0001 名古屋市東区泉1-22-35 チサンマンション桜通久屋212 山下企画 こだち編集部 Eメール ykikaku@live.jp ※ 締切/令和4年1月20日(必着)

必ずお読みください。お申し込みをもって、当社の個人情報の取り扱いに同意したものとさせていただきます。

【お預かりした個人情報について】◎お預かりした個人情報は、山下企画からのプレゼントの発送、本誌への掲載、アンケートの集計、お知らせなどに利用させていただきます。◎ご本人の承諾がない限り、登録された個人情報を上記の目的以外に利用したり、第三者に提供したりいたしません。ただし、入力業務などで個人情報を第三者に委託する場合は、当該委託先及び秘密を保持させるための監督を行います。◎個人情報のご提供は任意ではありますが、ご提供いただけない場合、上記目的を達成できない場合があります。◎ご本人が自己の個人情報について、通知・開示・訂正・追加・削除・利用停止・提供停止を希望される場合は、下記のお問合せ先にご連絡ください。
お問合せ先 ▶ 山下企画 こだち編集部 TEL 052-972-6581 Email ykikaku@live.jp

※件名に「まちがい探し係」「読者のひろば係」「展覧会ご招待係」「私の団地の眺望自慢係」「おもちキットプレゼント係」のいずれかを明記してください。メールでの応募も可能です。
※作品は返却できませんのでご了承ください。複数ご応募いただいた場合でも、景品はおひとつとなります。
氏名などの書き漏れがあると採用し兼ねますのでご注意ください。当選者の発表は発送をもって代えさせていただきます。