

お住まいのみなさまとURをつなぐ
コミュニティペーパー

2022
4月号
No.245

こだち

kodachi



Close Up 団地
岩倉

もくじ

- Close Up 団地 1
- URフォトコンテスト作品募集中 他 2
- 共同花壇コンクール結果発表 他 3
- URまるごとウォッチング! 4
- UR Topics 5
- 住まいセンターだより 6
- 暮らしにちょこっとお役立ち 7
- レジャー・展覧会・まちがいに探し 8



UR 都市機構
編集・制作 山下企画

風光明媚なまちで、穏やかに暮らす

名古屋市のベッドタウンとして栄えた岩倉市にある「岩倉」は、2,097戸を擁する大きな団地。名鉄犬山線「岩倉駅」からバスで約3分、徒歩でも約15分の好立地にあります。ここでは現代の暮らしに合わせて様々なリニューアルを推進し、築年数は経っていても、暮らしやすい環境が整っています。外壁の修繕工事では、青空に映える淡いイエローやピンクの塗装をアクセントとして施しました。一部住棟ではエレベーター設置も進み、子育て世帯や高齢者に優しい住環境へと改善されています。数多くの緑地広場や幅広い年代に利用されるグラウンドなど、屋外空間も充実。また、団地のすぐ隣

には桜並木の遊歩道を備えた運動公園があり、散歩やジョギングを楽しむ人や元気に駆け回る子どもたちの姿が見られます。

高齢の住民にとって心強いのが、団地内に「地域包括支援センター」があること。本人や家族から寄せられた介護・福祉・健康に関する相談に応じ、必要な支援を実施する機関です。個々のニーズに合わせて行政やサービスへの橋渡しを行う他、時には悪徳商法から高齢者を守ったり、団地自治会と連携し一人暮らし世帯の安否確認を行ったりも。住み慣れた地域で自分らしく安心して暮らし続けるための支援が整っているのは、「岩倉」の大きな魅力です。

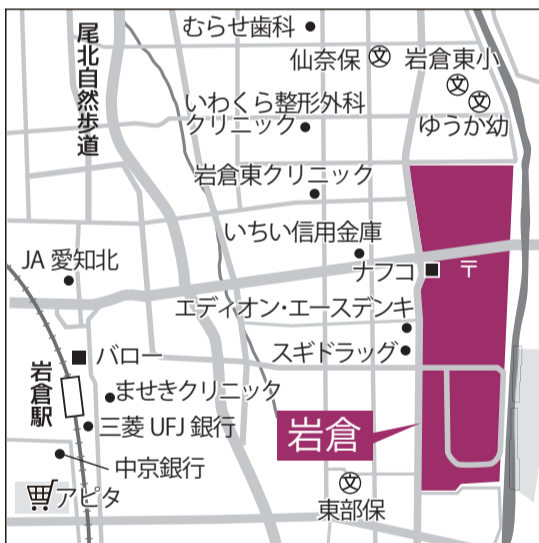

- 交通** 愛知県岩倉市東新町釜之口4-1他
- 住所** 名鉄犬山線「岩倉」駅下車、名鉄バス約3分
名鉄犬山線「岩倉」駅より徒歩13~19分



岩倉東部地域包括支援センター(101号棟1階)



広い敷地を活かしたゆとりある建物配置



住民同士の語らいの場にもなる団地内広場

緊急事故受付センター

水漏れ 断水 停電

24時間緊急事故時の連絡先
☎0570-004-001

対象 愛知県・岐阜県三重県内の団地

☎052-350-2900
一部IP電話等をご利用のお客様でつながらない場合

☎054-653-0255
対象 静岡県内の団地

お友達やご家族をご紹介いただいた方に

**10,000円分の
QUOカード プレゼント**

詳しくは挟み込みチラシをご覧ください

UR賃貸住宅の修繕負担区分について

UR賃貸住宅において、お客様の居住中に修繕が必要になった場合の負担区分（誰が負担するのか）については、契約時にお渡しした「修理細目通知書」によって定められていますが、平成31年1月31日見直し後のお客様負担の項目は下表のとおりとなっております。

①障子紙の張替え	⑥蛇口のパッキン・コマの取替え（シングルレバー混合水栓のパッキン類を除く）
②ふすま紙の張替え	⑦風呂場等のゴム栓・鎖（洗面器、掃除用流し等を含む）の取替え
③畳表の取替え又は裏返し	⑧台所流し等排水口のゴム蓋・目皿・ごみ受け（浴室の目皿を含む）の取替え
④畳縁の取替え	⑨グリル皿及び焼網の取替え
⑤備品（タオル掛け、ペーパーホルダー、帽子掛け、カーテンランナー）の取替え	⑩電球・蛍光灯（LED電球、点灯管等を含む）の取替え
⑪その他軽微な修繕（電池、網戸の網、各種エアフィルター、スイッチひも等の取替え）	

※UR都市機構に費用負担区分がある項目についても、お客様の故意・過失・善管注意義務違反によるもの、住宅の使用に耐えるもの、お客様が設置した設備機器等の損耗については修繕等の実施ができかねますのであらかじめご了承ください。また、日常的な手入れ（簡単な手入れ、ビス・ネジ締め、油差し、清掃等）はお客様負担になります。

※平成31年1月31日より前に契約手続された方の損耗の著しい「畳床」、「ふすま骨組み（縁・骨）」、「クロス」に関する修繕については、長くお住まいの方から順次個別にご案内し、ご案内を受けられた方からのお申出内容に応じて対応しております。

居室・設備等ごとに具体的な修繕負担区分を図示した「修理細目のしおり」を、住まいセンターや管理サービス事務所等に配備しております。また、機構ホームページにも掲載しております。

QRコード
はこちら→



エレベーターのご利用について

UR都市機構が所有する全てのエレベーターは、定期的な点検と年1回の法定点検を、エレベーター製造メーカー又はその系列保守管理会社とのフルメンテナンス契約により実施し、安心してご利用いただけるよう維持管理に努めております。

なお、エレベーターを安全にご利用いただく際の注意事項について、代表的なものを記述しておりますので、ご一読いただければ幸いです。

扉の敷居への落とし物にご注意ください

安全のため、扉が閉まらなるとエレベーターは動きません。ゴミや小物などを落として敷居の溝を詰まらせないようにしてください。

長いひもにご注意ください

マフラー、なわとびなど、長いひも状のものは、注意が必要です。扉に挟まれたままエレベーターが動き出すと、思いもかけない大きな事故につながります。

エレベーター内であばれると危険です

大きな動きを検知すると安全装置が作動して非常停止する場合があります。場合によっては閉じ込められることもあります。



ボタン等はいねいに扱ってください

扉をたたくなど乱暴な操作はエレベーターの誤作動、閉じ込めや故障の原因となります。また、不必要なボタンを操作すると他の利用者への迷惑ともなります。

ドアの引き込まれにご注意ください

扉にもたれかかったり手をふれたりしていると、扉が開く時、手を引き込まれる危険があります。特にお子さまには十分ご注意ください。

かけ込みはおやめください

扉の閉じかけたエレベーターにかけ込むことは絶対におやめください。挟まれたり転倒したりしてケガを負うことがあります。また、他の方と衝突するなどして思わぬ事故となることもあります。

お子さまの1人乗りは危険です

不注意やイタズラなど、お子さまの行動が思わぬ事故や故障を引き起こすことがあります。また、停電などのアクシデントが発生した場合、お子さま1人では対応が困難になる可能性があります。必ず保護者の方が付き添ってご利用ください。

UR都市機構 フォトコンテスト 作品募集中

**UR都市機構
フォト
コンテスト
2022**

くらしがある、笑顔がある。

UR都市機構は、東日本大震災からの復興支援の一環として東北の「今」を伝える写真、並びに人々が生き生きと輝いて日本全国のUR団地にくらす人々の「今」を伝える写真を募集いたします。「くらしの中の息づかいや、人々の想い」の詰まった一枚をお待ちしております。

UR都市機構では、東日本大震災からの復興とUR賃貸住宅団地をテーマとした写真のコンテストを現在実施しています。

応募期間

令和4年5月31日（火）まで

賞

大賞2点、優秀賞6点程度、入賞16点程度（各部門12点程度）

賞品

- 大賞……商品券10万円相当分
- 優秀賞……商品券5万円相当分
- 入賞……商品券1万円相当分

詳しくは、以下のQRコードを読み込みフォトコンテストHPまたはUR公式インスタグラムをご覧ください。

HP



インスタグラム

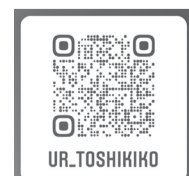

UR.TOSHIKIKO

「第7回共同花壇コンクール2021」結果発表

～人と人とのふれあいのステージ 花壇・花談・花団～

URコミュニティでは、コミュニティ形成等支援活動の一環として、共同花壇の利用に関するコンクールを開催しています。今年度ご応募いただいた50団体のうち、「一般部門」39団体と「殿堂入り部門」6団体のコミュニティ形成等支援活動及び作品の審査の結果、以下の団体が選考されました。ご応募いただいた作品の一部をご紹介します。たくさんのご応募ありがとうございました。

審査員〔敬称略〕

浅野 房世（園芸療法研究家 元東京農業大学農学部教授）

池邊 このみ（千葉大学大学院園芸学研究科教授）

鈴木 路子（日本家庭園芸普及協会グリーンコーディネーター）

【審査結果】（ ）内は管轄住まいセンター名

最優秀賞



保見（名古屋） 保見ヶ丘6区自治区 園芸部

デザイン優秀賞



新柳沢（北多摩） 新柳沢 園芸クラブ

コミュニティ優秀賞



日の出町（城北） 日の出町団地自治会 フラワー委員会

殿堂入り大賞



豊四季台（千葉北） 四季の会

URコミュニティ社員賞



アーベインルネス友泉（福岡） 友泉団地自治会「友泉花クラブ」

応募作品はURコミュニティのホームページ（<http://www.ur-cm.co.jp/>）に掲載予定です。

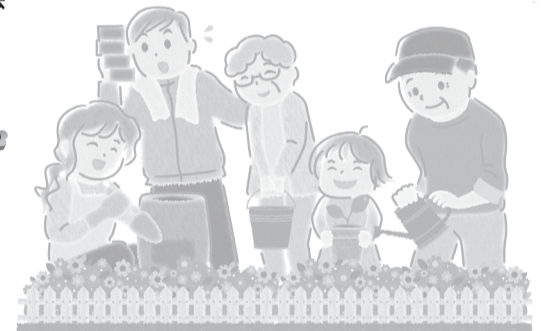

高齢者等の方が ご利用できる相談窓口

「高齢者等相談員」と「生活支援アドバイザー」

住まいセンター等に「高齢者等相談員」を配置し、ご高齢の方からのご相談等を受け付けています（定期的に一部の団地を巡回し、直接ご相談等を受け付けています）。また、一部の団地に「生活支援アドバイザー」を配置し、同様の相談等を受け付けています。

主な相談内容

- ・UR賃貸住宅の高齢者等世帯を支援する制度の案内・相談
- ・見守りサービスや生活関連情報の提供
- ・行政の福祉窓口の案内（生活困窮者支援相談窓口などを含む）
- ・公営住宅窓口の案内

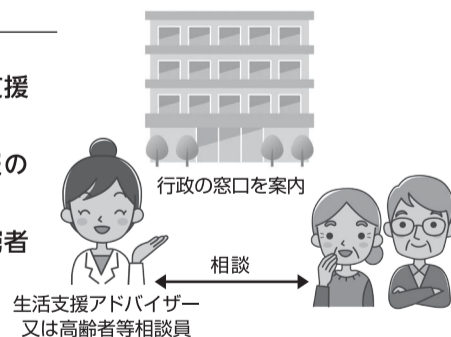

知っていますか？ 見守りサービス

見守りサービスは、URのパートナー事業者：立山科学株式会社が、住宅内に設置する安否センサーからの安否通報を受信したときに、お客様に電話確認し、必要に応じて緊急連絡先に電話連絡を行うサービスです。

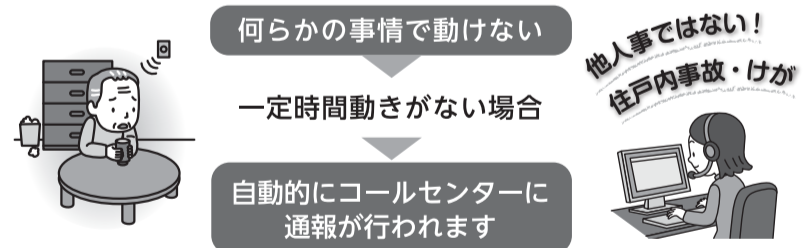

月額料金

990円（税込）

- ・初期費用（事務手数料・機器設置代）として7,249円（税込）が別途必要です。
- ・約3年に1回の電池交換が必要となり、別途料金が必要です（2,640円（税込）/台）。

【お問合せ先】詳しくは、最寄りの住まいセンターまでお問合せください。

◎お住まいの団地を管轄する住まいセンター等の情報はこちらからご確認いただけます。

～住宅内設備等が故障等により使用できなくなったときは、速やかにご連絡をお願いします～

URお問合せ先一覧

検索



新型コロナウイルス感染症に便乗した悪徳商法にご注意ください。

URまるごとウォッチング!



シリーズ No.7
岩倉 周辺

URのあるまちを上空からウォッチング。
住み心地抜群の周辺環境をリサーチしました。

愛知県北西部、濃尾平野のまん中にある岩倉市は、面積10.47km²の県内一小さな市。自転車であらゆる地域にアクセスできるのも魅力です。北から南へ流れる五条川の桜並木は、まちのシンボル。「岩倉」に寄り添う矢戸川でも春は満開の桜が楽しめます。団地内には様々な便利施設が整い、至近距離に教育施設も充実。のどかな田園風景に囲まれた心地よい暮らしが実現します。



このQRコードを読み込んで、ドローンからの眺めを実際に体験してみよう!



1 団地内施設

ナフコ不二屋 理髪店 岩倉東郵便局/歯科診療所 内科・小児科

2 矢戸川桜並木



3 さかき運動場

4 ゆうか幼稚園

5 岩倉東小学校

6 仙奈保育園

7 南部中学校

8 東部保育園

9 五条川桜並木

10 バロー岩倉店

私の団地の眺望自慢



花表団地 からの眺望

昨年12月1日の朝、玄関の扉を開けたら眼前に広がっていた夢のような景色です。お天気雨の中の虹で、思わず主人と歓声を上げて撮影。コロナ禍で大変な事もありますが、「大丈夫だよ」とメッセージをもらえた気持ちになりました。家族や友人にシェアしたらとても喜ばれたので、ぜひ皆様にもハッピーの共有をさせていただけたらと思います。
(くま夫婦)



アーバニア荒子東 からの眺望

団地から見える名古屋駅の高層ビル群がとても綺麗です。
(ひーさん)

あなたも「こだち」の誌面づくりに参加しませんか？



お住いの団地（ベランダや階段踊り場など）から撮影した眺望写真を募集します。メールに件名「私の団地の眺望自慢」と明記の上、写真にコメントを添えてご応募ください。採用された方には商品券（1,000円）を差し上げます。

★応募先はP8をご覧ください。

基本のcooking./



ほくほく!
じゃがいもの煮っころがし



お袋の味の定番ともいえる甘めの味付けです。じゃがいもは煮崩れしにくいメーカーがおすすめ。煮ている間はじゃがいもにあまり触らないようにしましょう。冷めていく過程で味がしみ込むため、少し時間が経ってもおいしくいただけます。



材料（2人分）

じゃがいも…2個
（約300～350g）
砂糖…大さじ1.5～2
醤油…大さじ1.5
水…150cc
サラダ油…適量

作り方

1. じゃがいもの皮をむいて一口大に切り、水にさらします。ザルにあげ、軽く水気を拭き取ります。
2. 鍋にサラダ油を熱し、じゃがいもを焦がさないように中火でさっと炒めます。
3. 水と砂糖を加え、蓋をして弱火で5分ほど煮ます。
4. 醤油を加えたら蓋をして弱火で7～8分、爪楊枝がスッと入るまで煮ます。
5. 蓋を取り、さらに火を細めて煮汁が少なくなるまで煮詰めます。汁が全体に行き渡るよう時々鍋を動かしてください。



野菜の移動スーパーが4団地で始まりました!

中丸団地・水草団地（名古屋市北区）、アーバンラフレ虹ヶ丘西団地・アーバンラフレ虹ヶ丘南団地（名古屋市名東区）で2022年3月から野菜の移動スーパーが始まりました!

農薬未使用・無化学肥料で育ったとれたて新鮮な野菜を毎週お届けいたします。

ぜひ、お立ち寄りください!

<移動スーパー実施日・実施場所>



団地	曜日	時間帯	場所
中丸団地	月曜日	11:00～13:00	3号棟南側付近
水草団地	月曜日	15:00～17:00	8号棟北東付近
アーバンラフレ虹ヶ丘南	火曜日	11:00～13:00	集会所南付近
アーバンラフレ虹ヶ丘西	火曜日	15:00～17:00	2号棟北東付近

※祝日・年末年始等お休みの場合があります。

お問い合わせ

(株)日本旅行グローバルソリューションズ

担当者: 坂井

連絡先: 080-3439-8115

月曜日～金曜日 9:45～18:30

※祝祭日は除く

日本旅行
NIPPON TRAVEL AGENCY

住まいセンターだより

名古屋住まいセンター ☎ 052-332-6711
大曾根住まいセンター ☎ 052-723-1711
静岡県住宅供給公社 ☎ 054-255-4824

電話はくれぐれもおかけ間違いのないよう、お願いします。

新生活スタートの際には、ご確認を!

氏名や家族構成に変更がある場合は、必ず届け出をお願いします!

ご結婚、家族が増えた、お子さまが社会人になり独立したなど、家族構成に変更が生じた場合は必要な手続きを行いましょ。そのまま放置しておく、不正入居などの問題を招く恐れがあるためご注意ください。また、いざという時のため、緊急連絡先に変更がある場合も必ずご連絡ください。

氏名が変わったら『氏名変更届』の提出を

結婚などで氏名が変わった場合は、『氏名変更届』が必要となります。この届出がないと、URからの郵便物などが届かなくなる恐れがあります。管理サービス事務所や住まいセンターにご連絡の上、『氏名変更届』に以下の必要書類を添付し、提出してください。新生活がスタートした中でお忙しいと思いますが、ぜひ速やかな手続きにご協力をお願いします。

- 必要書類**
- 氏名が変更されたことが確認できる書類 (住民票の写し又は戸籍謄本)
 - 賃貸借契約書
 - 入居者名簿

家族構成が変わったら『同居届・家族変更届』の提出を

「郷里の母を呼んで一緒に住みたい」など、入居時点で届出のない家族との同居には『同居届』が必要です。この届出がないと同居認定がされず、名義継承が認められない場合があります。『同居届』に同居者の氏名・同居の理由などを記載の上、契約者と同居者の親族関係が証明できる戸籍謄本等を添付して、管理サービス事務所または住まいセンターに提出してください。また結婚等による家族の転出で家族構成に変更があった場合は、『家族変更届』が必要です。転出する家族の氏名・転出の理由などを記載し、管理サービス事務所または住まいセンターに提出してください。

注意 すること

同居が認められるのは、
親族(配偶者・6親等内の血族および3親等内の姻族)
に限られています。



子どもの事故防止に努めよう!

子どもたちが事故やケガをせず楽しく過ごせるよう、安全への心構えを徹底しましょう。

遊びにもルールやマナーがあると教える

何かに夢中になっている子どもは、周囲が目に入らなくなります。安全そうな場所でも予期せぬ事故が起こることも。たとえば公園の遊具でも、使い方を誤るとケガにつながります。また自転車での暴走も事故を招き大変危険です。遊びの中にもルールやマナーがあることを、大人がきちんと教えてあげましょう。



危険な場所では絶対に遊ばせない

団地内の立ち入り禁止区域(受水槽や電気設備施設など)や駐車場内では、絶対に遊ばせないよう徹底しましょう。子どもたちの行動が危ないと感じたら、進んで注意してください。大人の思いやりあるひと言が、子どもたちを悲しい事故から守ります。また、不審者にも要注意です。昼夜問わず団地内で怪しい人物を見かけたら、すぐに警察へ通報してください。

水道検針についての「お詫び」

令和4年2月・4月の水道定期検針におきまして、システムの不具合により、一部団地で水道使用量のお知らせの印刷に不具合が発生いたしました。

その結果、水道使用量のお知らせが遅れるなど、皆様にご迷惑をおかけしましたこと、この場を借りてお詫び申し上げます。

引き続きURの水道検針業務にご理解とご協力を賜りますよう、よろしくお願いいたします。



家賃等及び駐車場利用料金口座振替について

口座残高・入金の確認をお忘れなく! 家賃等の振替日はカレンダーのとおりです。前日までに入金をお願いします。

※口座振替日は「毎月25日」もしくは「毎月月末」です。お手持ちの賃貸借契約書等をご確認ください。○は口座振替日

4月							5月							6月						
日	月	火	水	木	金	土	日	月	火	水	木	金	土	日	月	火	水	木	金	土
					1	2	1	②	3	4	5	6	7				1	2	3	4
3	4	5	6	7	8	9	8	9	10	11	12	13	14	5	6	7	8	9	10	11
10	11	12	13	14	15	16	15	16	17	18	19	20	21	12	13	14	15	16	17	18
17	18	19	20	21	22	23	22	23	24	②⑤	26	27	28	19	20	21	22	23	24	25
24	②⑤	26	27	28	29	30	29	30	③①					26	②⑦	28	29	③⑩		

支払い期日が25日の方...4月25日(月)に引き落としとなりますので4月22日(金)までに確認を
支払い期日が末日の方...5月2日(月)に引き落としとなりますので4月28日(木)までに確認を

支払い期日が25日の方...5月25日(水)に引き落としとなりますので5月24日(火)までに確認を
支払い期日が末日の方...5月31日(火)に引き落としとなりますので5月30日(月)までに確認を

支払い期日が25日の方...6月27日(月)に引き落としとなりますので6月24日(金)までに確認を
支払い期日が末日の方...6月30日(木)に引き落としとなりますので6月29日(水)までに確認を

暮らしにちょこっとお役立ち

【 おうち時間を快適に 】



家で過ごす時間が長くなった昨今、より楽しく心地良く暮らすためのヒントをご紹介します。

プチお直しで衣類を蘇らせる

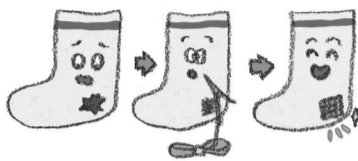

出番の多い衣類ほど、生地が擦れて薄くなったり、穴があいたりしがち。ミシンいらすのプチお直しで、そんな衣類たちを蘇らせてみませんか。裏からあて布でふさいで表に好みの刺繍を施したり、子供服にはアップリケを縫い付けてあげるのもおすすめ。近年注目されるダーニングは、縦糸と横糸を編み込んで穴を埋めていくヨーロッパの伝統的な衣類修繕方法。お直しというよりも、新たなチャームポイントにできるのが魅力です。流行の服が安く手に入る時代ですが、丁寧にメンテナンスしながらお気に入りの1着とは長く付き合っていきたいですね。

【 家事のカガク 】



衣食住にまつわる謎をサイエンスで解き明かせば、家事がもっとはかどるかも？

おいしい水ってどんな味？



水資源に恵まれた日本では水道水が厳しい品質基準で管理され、安全で味も良いと定評があります。一般的においしい水とは、残留塩素や臭気が極めて少なく、「ミネラル・硬度・炭酸ガス・酸素を適度に備えた冷たい水」とされます。純度が高ければいいわけではありません。もともと水にはほとんど味がなく、おいしさを感じさせる要はミネラルのバランス。山の湧き水や天然水がおいしいといわれるのは、カルシウムやマグネシウムなどが程よく溶け込んでいるからです。水温は「適度な冷たさと味を感じられる」10～15℃くらいが最適とされています。

【 未来の安心を守るために 】 Nice!

賃貸住宅でも火災保険は必要。もしもの時の備えがあれば、ご自身や家族の生活を守れます。

賠償や家財まで頼もしく補償



日本の法律では隣家の火事が燃え移った場合でも、相手に重大な過失がない限りは賠償請求できません。そんな時頼りになるのが賃貸向け火災保険。ネットで申込みが完結する月額払いで、お財布に優しい価格設定も魅力。賃貸に必要な補償から家族全員の日常生活の賠償リスクまでカバーする火災保険を、暮らしの安心にお役立てください。

【 気配りのある住まい 】 Nice!

より快適により便利に、生き生きした毎日のための提案です。

快適なトイレで新生活を迎えませんか



新生活がスタートする4月。お引越しが一段落したら、居住空間をさらに快適にしたいと考える方も多いでしょう。まず頭に浮かぶのが水回り。中でもトイレは生活の質を向上させる重要なアイテムです。多機能ぶりが注目されるシャワートイレは、今や洗浄や暖房は当たり前。汚れが付きにくく、除菌・脱臭効果に優れ、省エネ性能の高い製品が揃っています。賃貸住宅でも取り付け可能な商品もありますので、ぜひご検討ください。※シャワートイレの設置はURへの申請手続きが必要です。

季節のレジャー



※新型コロナウイルス感染対策にご協力をお願いします。
イベントは変更または中止となる場合がありますので、事前にご確認の上お出かけください。

浜名湖花フェスタ2022

開催中~6月12日(日)

- 場所** ①はままつフラワーパーク
②浜名湖ガーデンパーク
- 交通** ①東名「館山寺スマートIC」より約5分
②同スマートICより約20分
- 問合せ** 浜名湖花フェスタ実行委員会
☎ 053-487-0152



「日本の春は浜名湖から。」をキャッチフレーズに、浜名湖周辺の花の名所15か所が花のリレーで彩られます。メイン会場の1つ浜名湖ガーデンパークでは、5月中旬から6月上旬に花の美術館(バラ園)が見頃を迎えます。

春のローズウィーク

5月11日(水)~6月12日(日)

※火曜休園(5/17、24は開園)

- 場所** 岐阜県可児市瀬田1584-1
- 交通** 東海環状自動車道「可児御嵩IC」より約5分 ※無料駐車場有
- 問合せ** ぎふワールドローズガーデン(旧花フェスタ記念公園)
☎ 0574-63-7373



約6,000品種20,000株もの多彩なバラを植栽した世界最大級のローズガーデンで、バラの魅力が体感できる「ローズウィーク」を開催。美しい花々を鑑賞しながらランチやスイーツを楽しんだり、散策や写真撮影をしたりと、思い思いの時間をお過ごしください。

展覧会ご招待

応募者の中から抽選で鑑賞券を差し上げます!

希望番号(お1人様1催事)を明記の上、下段の応募先までハガキかメールでお申し込みください。



読者プレゼント

各ペア5組様

1 ヤマザキマザック美術館

『特別展 新野洋 × 西澤伊智朗 ー自然を創るー』

● 4月22日(金)~8月28日(日)

1979年生まれの新野洋と1959年生まれの西澤伊智朗の二人展。みずみずしく透明感あふれる新野の亚克力樹脂の素材感と、荒々しくも素朴な西澤の陶土。20歳差のふたりが創り出すそれぞれの自然のかたちを、美術館所蔵のアル・ヌーヴォーの調度品と共に楽しみください。

一般/1,300円 小・中・高生/500円 小学生未満/無料
※音声ガイド無料サービス有
休館日/毎週月曜日(祝日の場合は開館、翌平日休館)
※GW、お盆期間中は全日開館

問合せ ☎ 052-937-3737



新野洋
《2012.3.18.Kyoto》2012年



西澤伊智朗
《夕暮れの食物連鎖 2020》2020年

2 愛知県美術館

『ミロ展——日本を夢みて』

● 4月29日(金・祝)~7月3日(日)

現代スペインを代表する芸術家ジュアン・ミロ(1893-1983)が、「長い間、夢みていた」という日本での、20年ぶりの大規模回顧展。浮世絵や俳句を通じて日本への憧れが感じられる初期の代表作から、民藝・書・やきものに触れ日本特有の質感を反映した戦後の大作まで、ミロの90年の歩みを辿ります。

一般/1,800円 高大生/1,200円 中学生以下/無料
休館日/毎週月曜日

問合せ ☎ 052-971-5511



ジュアン・ミロ
《ゴシック聖堂でオルガン演奏を聞いている踊り子》
1945年 油彩、キャンバス 福岡市美術館
©Successió Miró/ADAGP, Paris & JASPAR, Tokyo, 2022 E4304

3 名古屋市美術館

『布の庭にあそぶ 庄司達』

● 4月29日(金・祝)~6月26日(日)

布による空間造形で知られる庄司達の個展。デビュー作(白い布による空間)7点の他、〈Navigation〉〈Cloth Behind〉の各シリーズを一堂に展示。80歳を超えた今も、常に思考し新たな表現に挑戦し続ける庄司の集大成となります。

一般/1,200円 高大生/800円 中学生以下/無料
休館日/毎週月曜日

問合せ ☎ 052-212-0001

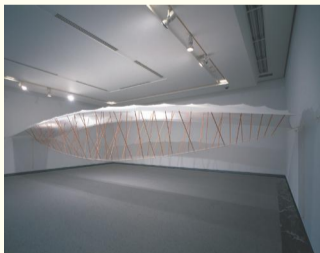

庄司達
《Navigation Flight (空間の誘導・飛行) No.5-6》
1991年 布・木・ロープ 名古屋市美術館蔵

読者プレゼントクイズ まちがい探し

下の2枚の絵の中から、違っているところを5つ探してください。

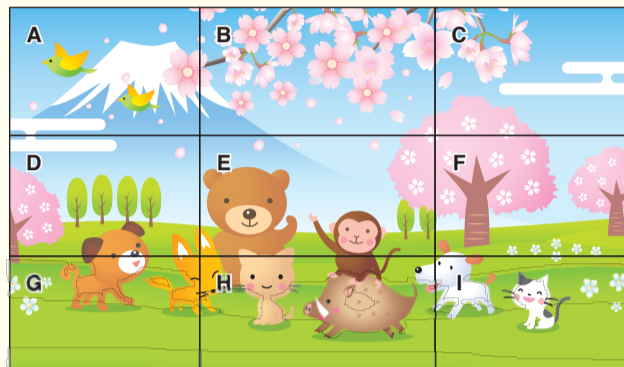
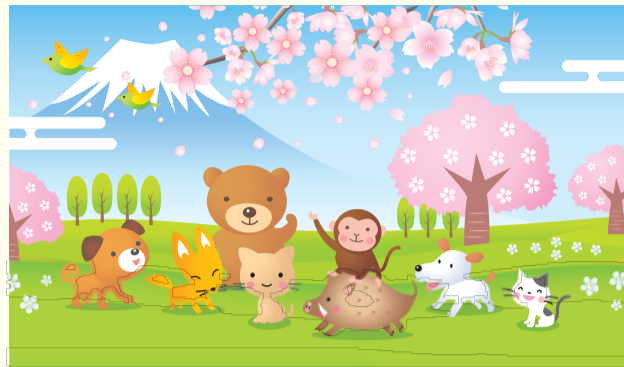

正解者の中から抽選で10名様に「図書カード(1,000円)」を差し上げます!

答え(アルファベット)と、下段の応募方法①②③をご記入の上、応募先「まちがい探し係」までお送りください。

2月号の答え「A・B・F・G・I」(応募総数85通、うち正解65通)

読者のひろば

絵画

「桜」【班長報告済 中丸】

編集部 和洋折衷の空気感

写真

幹からいきなり花が咲く!
【KOJIKOJI 藤ヶ丘】

編集部 胴咲き桜という現象とか



URあるある 川柳大募集

UR団地で実際に起こった、あるいは起こりそうな「あるある」を川柳で表現してください。「URとかけて〇〇と解く」のような大喜利でもOK! 思わず納得の楽しい投稿お待ちしております。

千鳥足ピンポンしたらお隣さん
【山ちゃん日進香久山】

写真・イラスト・絵手紙・お便り・俳句などをお寄せください。掲載された方には「商品券(1,000円)」を差し上げます。下段の応募方法①②③をご記入の上、応募先「読者のひろば係」までお送りください。

応募方法

- ハガキまたは封書に以下をご記入の上、応募先までお送りください。
- ① 郵便番号・住所・氏名(匿名希望の方はペンネームも併記)・電話番号・年齢
- ② 今月号で興味を持った記事や今後取り上げてほしい記事
- ③ 団地のでできごとなど

応募先

郵便 〒461-0001 名古屋市東区泉1-22-35 チサンマンション桜通久屋212 山下企画 こだち編集部 Eメール ykikaku@live.jp ※ 締切/令和4年5月20日(必着)

※件名に「まちがい探し係」「読者のひろば係」「展覧会ご招待係」「私の団地の眺望自慢係」のいずれかを明記してください。メールでの応募も可能です。
※作品は返却できませんのでご了承ください。複数ご応募いただいた場合でも、景品はおひとつとなります。
氏名・団地名などの書き漏れがあると採用し兼ねますのでご注意ください。当選者の発表は発送をもって代えさせていただきます。

必ずお読みください。お申し込みをもって、当社の個人情報の取り扱いに同意したものとさせていただきます。
【お預かりした個人情報について】 ◎お預かりした個人情報は、山下企画からのプレゼントの発送、本誌への掲載、アンケートの集計、お知らせなどに利用させていただきます。 ◎ご本人の承諾がない限り、登録された個人情報を上記の目的以外に利用したり、第三者に提供したりいたしません。ただし、入力業務などで個人情報を第三者に委託する場合は、当該委託先及び秘密を保持させるための監督を行います。 ◎個人情報のご提供は任意ではありますが、ご提供いただけない場合、上記目的を達成できない場合があります。 ◎ご本人が自己の個人情報について、通知・開示・訂正・追加・削除・利用停止・提供停止を希望される場合は、下記のお問合せ先にご連絡ください。
お問合せ先 ▶ 山下企画 こだち編集部 FAX 052-972-6581 Email ykikaku@live.jp TEL 090-4406-5739