

お住まいのみなさまとURをつなぐコミュニティペーパー

こだち

COMMUNITY PAPER KODACHI



8 No.259
2024年(令和6年)



PRESENT ✨

読者プレゼントが当たる!

詳しくはP8をご覧ください。

防災食ごはんセット



もくじ

- ① 紙上de団地内覧会
- ②③ もしものときの安全知識 他
- ④ お散歩プラン
- ⑤ 私のプチ団地自慢/なんでも投稿コーナー
- ⑥ 住まいセンターだより
- ⑦ 団地の知恵袋
- ⑧ イベントカレンダー



URの住まいを紹介

紙上de団地内覧会

名古屋市千種区 都通

便利な千種区でのびのび子育て

生活利便性

利便性抜群、「今池」駅が最寄り駅

「都通」は、地下鉄東山線「今池」駅から徒歩11～13分の好立地に立ち、「今池」駅からは「栄」駅へ6分、「名古屋」駅へ11分と通勤や通学にも便利。地下鉄以外にも、千種や自由ヶ丘など多方面へ出られる市バス路線が通っており、良好な交通利便性が魅力です。

賑やかな今池の繁華街が身近にあり、駅前にはスーパー、薬局、郵便局などが揃っています。駅からの帰り道には、23:30まで営業のマックスバリュ今池店があり、帰りが遅くなっても安心です。イオンモール ナゴヤドーム前も徒歩圏内にあり、快適に暮らせる生活環境となっています。

子育て環境

教育施設が多く、大きな公園も身近

小学校から大学まで教育施設が多く文教地区としての一面も持つ千種区。「都通」も周辺に教育施設が充実しており、小・中学校が徒歩10分内に、敷地内には都保育園もあります。さらに近くには19時まで運営している学童保育所があり、子育てファミリーが安心して暮らすことができます。

また周辺には大和公園が徒歩1分に、千種公園が徒歩10分と公園も充実。千種公園には、遊具、児童球技場、テニスコートなどがあり、舗装された散策路も整備されています。桜やユリなど、季節ごとの花を楽しみながら散歩をする家族連れの姿も多く見られます。



①「都通」は 落ち着いた住宅街にある団地です。

②イオンモール ナゴヤドーム前へは徒歩16分、車なら5分。



③敷地内の都保育園には大きなクスノキがあります。

④子どもでにぎわう大和公園。大きな道路を渡らずに行けます。



➤ PICK UP!!

いきいき今池お祭りウィーク

毎年多くの人でにぎわう、音楽と出店の祭典。2024年は9月15日(日)、16(月/祝)の開催。

MAP | 所在 | 都通



所在地/名古屋市千種区豊年町3-18

アクセス/地下鉄東山線「今池」駅 徒歩11～13分、地下鉄桜通線「車道」駅 徒歩16～17分ほか

24時間緊急事故時の連絡先

☎0570-004-001

対象 愛知県・岐阜県・三重県内の団地

☎052-350-2900

※一部IP電話等をご利用のお客様でつながらない場合

☎054-653-0255

対象 静岡県内の団地

お友達やご家族をご紹介いただいた方に、



10,000分のQUOカード
プレゼント!

詳しくはこちらの
挟み込みチラシをご覧ください。

URお友達紹介制度

お友達を紹介して
トクしちゃおう!

ご紹介者様に
10,000 分の
QUOカードプレゼント

ご契約者様に
10,000 分の
QUOカードプレゼント

もしものときの安全知識

「集中豪雨」・「台風」でも、団地のライフラインが止まる場合があります！

電気、ガス、水道、エレベーターなどのライフラインが止まってしまう災害は、地震だけではありません。集中豪雨や台風などの風水害でも、ライフラインは止まる場合があります。自治体から避難指示が出た場合は、ライフラインが停止する前に、早めに指定の避難場所へ避難しましょう。



特に、エレベーターは「かごへの浸水」や「エレベーターピットの冠水」などで停止する場合があります。

なお、避難指示が発令されている場合は、災害が発生している又は発生リスクが高い状況であり、エレベーター内に閉じ込められるリスクも高まっておりますので、ご利用を極力お控えください。

4年に1度の電気の安全調査にご協力をお願いします

電力会社では、電気を安心してお使いいただくために、法律にもとづき4年に1度以上、みなさまのご家庭にお伺いし、電気設備の安全調査を実施しています。

調査にあたっては、ご家庭内の分電盤での調査について、ご協力をお願いいたします。

- 調査料は無料です。
- 調査は、国の登録を受けた調査機関の調査員が伺います。（一部の地域では、電力会社の調査員が伺います）
- 調査員は身分の証明できるものを携帯しています。

調査が終わりましたら、お客様に結果をお知らせします。電気設備に不具合があった場合は、すぐに管轄の管理サービス事務所又は住まいセンターへ修理を依頼してください。

（本調査結果にもとづく修理の費用は無料です）

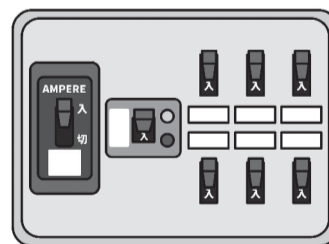

ただいま申込受付中！ 毎年お子様が誕生日を迎えるたびにPontaポイントがもらえる！

「URでPonta」
キッズアニバーサリーサービス

お申し込み・詳細はこちら

<https://ponta-ur.jp/kids/>



各戸初回

1,300

Pontaポイントプレゼント！

※各戸、最初にプレゼントするお子様1人分が対象

以降も

12歳まで毎年

各戸最大5人まで

1,000

Pontaポイントプレゼント！

※お子様1人あたり

©Ponta

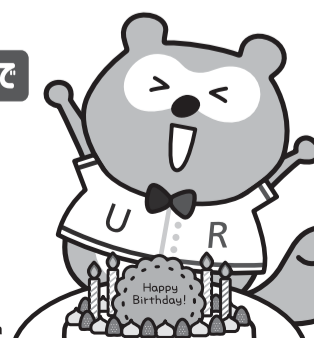

今こそチェック！我が家の「防災力」

ゲリラ豪雨をはじめ、地震や台風などの災害はいつ起こるか分かりません。家族への被害を最小限に抑え、また周囲に損害を与えることのないよう、今のうちに我が家の「防災力」をチェックしておきましょう。

地震

突然のグラッ！に備えて

① 家具の配置は安全？

寝室や子ども部屋に背の高い家具を置くのはNG。家具の下に傾斜板を敷いたり突っ張り棒を利用したりして固定します。非常用出口となる玄関にはできるだけ物を置かないように、常に整理整頓しておきましょう。



② 非常持ち出し品は準備万端？

非常時には水道・電気などのライフラインが止まり、物資の入手が困難になることも。いざというときに備えて、7日間耐えしのげるだけの物を準備しておきましょう。高齢や持病のある方は、いつも飲んでいる薬や「おくすり手帳」の準備も忘れずに。

③ 家族の「防災会議」を開こう

仕事や買い物、学校など、家族が別々の場所へ行っている間に被災・避難し、離ればなれになることも考えられます。万一のとき、まずはどこに集合するのか、連絡手段はどうするか、避難ルートの確認などを家族で話し合っておきましょう。



④ いざというとき

頼りになるご近所さんは？

家で一人きりのときに被災することもあり得ます。普段からのあいさつや、地域の行事に参加するなどして、顔の見える関係を作っておくと良いですね。

⑤ 防災訓練に参加しよう！

応急処置訓練や脱出体験など、まさかのときに落ち着いた行動をとる予行演習の経験がいざというときに役立ちます。積極的に参加しましょう。

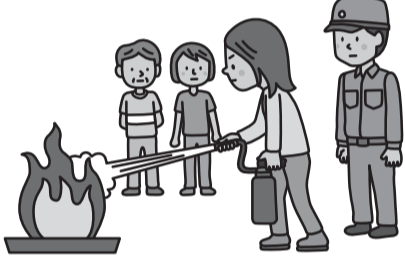

台風

これからがシーズンです！

① 雨漏り対策、してますか？

雨漏りは屋根からだけではなく、窓や出入り口から浸水するのを防ぐため、戸締まりは厳重に、すき間をビニールテープやタオル、雑巾などで塞ぎましょう。排水口が詰まって水が逆流したり、階下に漏水させたりしないための注意も必要です。

② バルコニーに物を置いていませんか？

バルコニーの物干し竿^{ざお}などが強風で飛ばされて、誰かにケガをさせてしまうことも。風雨が強くなる前に、部屋の中へ片付けるか飛ばされないようにしっかりと固定を。



ご家族とつながる見守りサービスをご存じですか？

ご高齢の方やおひとり住まいの方のご不安を解消するため、URでは、民間事業者が提供する「見守りサービス」(緊急時にご家族等へ連絡するサービス)をご紹介します。詳しくは下記記載の問い合わせ先までお問い合わせください。

全国のUR賃貸住宅対象

TATEYAMA

3台の人感センサーにて、居室内に一定時間動きを検知しない場合に自動通報。
※ご契約には、固定電話回線が必要です。

問い合わせ先

最寄りの住まいセンターまでお問い合わせください。



ヤマト運輸

IoT電球(口金:E26)を使用して、前日9時から当日8時59分の間に照明スイッチのオン・オフがない場合に自動通報。

問い合わせ先

0120-86-2220

営業時間: 9時~18時
(年中無休)

※ご連絡の際は、UR賃貸住宅に居住している旨をお伝えください。



首都圏のUR賃貸住宅対象



東急セキュリティ

赤外線センサーを使用し、24時間動作検知ができない場合に自動通報。さらに、非常ボタンを押すことで、いつでも通報ができる。

問い合わせ先

0120-109-253

営業時間: 9時~17時
(年末年始を除く)

※ご連絡の際は、UR賃貸住宅に居住している旨をお伝えください。



※一部住戸では、各サービスを提供できない場合がありますので、あらかじめご了承ください。

◎ お住まいの団地を管轄する住まいセンター等の情報はこちらからご確認いただけます。

～住宅内設備等が故障等により使用できなくなったときは、速やかにご連絡をお願いします～

URお問合せ先一覧

検索



新型コロナウイルス感染症に便乗した悪徳商法にご注意ください

好きな街、気になる街
魅力発見・再発見

お散歩プラン

歩くと見える、聞こえる、小さな発見。その土地の素顔を探しに今日は歩いて出かけてみませんか？

vol. 09

みやこどり
【都通】周辺

地下鉄今池駅の北に位置し、遠方からわざわざ足を運びたい人気店が点在するエリア。素敵なショップ巡りを楽しめます。また、野球場やゲートボール場を備える千種公園には季節ごとに色とりどりの花が咲き、訪れる人の癒しになっています。

青空に映える
オレンジの花

キバナコスモスが見頃

WALKING SPOT

1 千種公園

初夏に花を咲かせるユリ園が有名な公園。公園の中央あたりにあるユリ園では、9月ごろになると色鮮やかなキバナコスモスが彩ります。



徒歩10分



日本ワインと一緒に
GOURMET SPOT

ぷっくりとした形
SHOPPING SPOT

魚の鮮度は抜群！
SHOPPING SPOT

クリエイターを応援
GOURMET SPOT

イチオシスポット



徒歩1分

2 NeoN

オシャレでおいしい創作料理と、日本ワインが充実。土日は15時から営業し、昼飲みもできます。



徒歩10分

3 ピグマリオン商會

かわいいスタンプや絵付けが特徴的な、ポーランド食器を販売。カフェをオープンする日もあります。



徒歩2分

4 魚周

丸栄にあった鮮魚店が移転。刺身や海鮮丼、煮魚などを販売しています。夏は三河一色産の鰻も登場。



徒歩すぐ

5 クリオアカフェ CLiOAcave

気軽に軽食やドリンクが楽しめるカフェ。店内ではハンドメイド雑貨の販売やギャラリーなど、さまざまな催しも日替わりで開催しています。



徒歩すぐ

6 中華蕎麦 生る

名古屋屈指の人気を誇るラーメン店。全国からラーメンファンが訪れ、行列が絶えません。看板メニューはつけそばと濃厚塩中華そば。モチモチとした自家製麺は絶品です。店内はカウンターのみ。券売機で食券を購入して注文します。



四季さんぽ



油断大敵、
熱中症対策

□おさんぽは夜か早朝の涼しい時間帯に
□日傘、ぼうしを着用
□日焼け止めを塗る

夏本番になってきました。おさんぽを楽しむなら熱中症対策をしっかりとってくださいね。

□塩分と水分補給をこまめに
□なるべく木陰を歩く
□こまめに休憩
□通気性の良い服装で

LINEで暑さを知る

「環境省」公式アカウントから、熱中症特別警戒アラートや暑さ指数の情報をゲット



URの仲間大集合
読者のShowタイム

URに暮らすみなさまの素敵な暮らしを紹介します

私のプチ団地自慢



プレゼント
企画
1

あなたのプチ団地自慢を 教えてください

- ・窓やバルコニー、階段踊り場からの眺望写真
- ・敷地内でのワンシーン
- ・ご近所での心温まるエピソード など

採用された方には**VISAギフトカード1,000円分**を差しあげます！詳しくはP8をご覧ください。



「発見の天才」

UR団地は、子どもたちが生活し、休息し、遊び、集まる場所です。晴れの日でも雨の日でも、子どもたちはいつもここで楽しい遊び方を見つけます。(Atlanticさん／アーバンラフレ星ヶ丘)
編集部／これからもお子さんが安心して冒険できる団地をご提供します！



「窓の外に花火」

私の住む団地からは、毎年6月に行われる熱田祭りの花火が見られます。少し遠いのですが、遮るものなく綺麗に見えます。結婚してから住み始めて4年目。最初は夫と2人で晩酌しながらでしたが、一昨年生まれた息子が増えて一緒に見るようになりました。家族皆で毎年楽しみにしています。この団地に住んで良かったと思うプチ自慢です♪(ゆんたさん／アーバニア滝子南)
編集部／花火の特等席!家族の初夏の楽しみです。

多くの熱いメッセージ、ありがとうございました！
全てご紹介したいところですが、一部をご紹介します。
(編集部より)

朝早くから近くの中学、高校の部活の声、小学校のプールの笑い声。集会所でのヨガ、子供会、支援会。とてもほのぼのとして、幸せを感じます。
(ひいちゃんさん／大幸東)

山が近いので空気がいい!鳥の声に癒されます。
(なおさん／高座台)

バンテリンドームが目に見えて、見るたびにワクワクします。
(r.r.rさん／萱場)

地下鉄の入り口まで徒歩1分で、娘も安心です。
(Takuさん／アーバンラフレ星ヶ丘)

桜の木が部屋の窓の目の前にあり、春には部屋からお花見出来ます。夜桜も大変綺麗です。
(ままちーさん／日進香久山花の街)

駅に近く、買い物等がしやすく生活しやすいのが気に入っています。公園が目の前にあります。
(ねこちゃんさん／アーバンラフレ金山)

URの仲間大集合
集会Room

なんでも投稿コーナー

プレゼント
企画
2

自由に投稿を お寄せください

写真、イラスト、絵手紙、川柳、俳句などを自由にお寄せください。内容は問いません。

採用された方には**VISAギフトカード1,000円分**を差しあげます！詳しくはP8をご覧ください。

梅雨空に
紫陽花華やか
癒されて

(満月さん／
アーバニア滝子南)
編集部／鮮やかで優しい紫陽花の花が目につかぶようです。

手料理の
味の決め手は
愛ひとつ

(釜之口榮一さん／岩倉)
編集部／なんと大きく、大切な「ひとつ」でしょう！

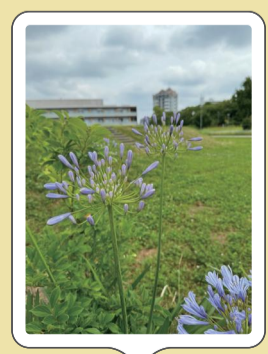

団地隣の西部医療センターの運動場、毎日ジョキングしてよかったです。梅雨入り、クチナシ、ジムリアンが咲いて、とてもいい匂いがします。
(江東ノ虎さん／中丸)

住まいセンターだより

電話はくれぐれもおかけ間違いのないよう、お願いします。

名古屋住まいセンター ☎052-332-6711
大曽根住まいセンター ☎052-723-1711
静岡県住宅供給公社 ☎054-255-4824

台風シーズンを前に 万全の備えを!



8月30日から9月5日は「防災週間」です。
毎年夏から秋は、暴風雨災害をもたらす台風が
発生しやすい時期。事前に万全の備えをしてください。

バルコニーで

風が強くなる前にバルコニーの植木鉢や空き箱などを取り込み、物干し
竿はフックやバルコニーの「さん」に結んで固定。また排水口が詰まらな
いよう、事前にゴミを取り除くなどきれいに掃除しておきましょう。

窓や出入り口で

- 1 窓や出入り口の戸締まりを厳重にし、隙間は養生テープ・タオル・
雑巾などで塞ぎます。



建具(窓枠)下部に外側
から養生テープを貼り付
けます。

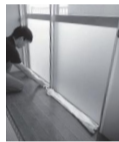

内側からサッシの敷居部
分をタオルなどで抑える
とさらに効果的です。

- 2 やむをえず台風時に外出する場合は特に戸締まりを厳重にし、①の対
応をお忘れなく。風雨の激しい時は隙間から漏れた水で畳を濡らした
り、階下に漏水させて迷惑をかけたりしないようご注意ください。

♥ 万が一に備える

水漏れや火事を出したら、その賠償は?



住まいトラブルに対して、どんな保険に入っているか把握していますか? 自宅は
もちろん、階下への水漏れの補償や火事による家主への賠償に対応していない
なら要注意です。場合によっては自己負担で賠償することに。

居住者名簿の書き換えに ご協力ください



居住者の皆様からご提出いただいた「居住者名簿」は、正確
さを期すため定期的に書き換えを行なっています。今年度の対
象団地は以下の通りです。対象となる世帯には後日、書類を住
宅に配布させていただきますので、ご協力をお願いいたします。

団地名	市区町
桜田	名古屋市熱田区
神宮東パークハイツ	名古屋市熱田区
白鳥パークハイツ神宮西	名古屋市熱田区
アーバンドエル白鳥公園	名古屋市熱田区
白鳥パークハイツ日比野東	名古屋市熱田区
白鳥パークハイツ大宝	名古屋市熱田区
水草	名古屋市北区
アーバンラフレ志賀	名古屋市北区
アーバンラフレ鳩岡	名古屋市北区
アーバニア上飯田北町	名古屋市北区
アーバンラフレ滝子	名古屋市昭和区
都通	名古屋市千種区
アーバンラフレ星ヶ丘	名古屋市千種区
サンクレア池下	名古屋市千種区
平針駅西	名古屋市天白区
塩釜東	名古屋市天白区
アーバンドゥエル平針	名古屋市天白区
高畑	名古屋市中川区
アーバニア大須	名古屋市中区
アーバニア鶴舞	名古屋市中区
アーバニア千代田	名古屋市中区
アーバニア鶴舞第2	名古屋市中区
アーバンラフレ金山	名古屋市中区
岩塚東	名古屋市中村区
アーバンドゥエル中村公園	名古屋市中村区
アーバニア大幸南	名古屋市東区
アーバンラフレ白壁	名古屋市東区
アーバニア滝子南	名古屋市瑞穂区
鳴海第二	名古屋市緑区
徳重	名古屋市緑区
コートタウン緑ヶ丘	名古屋市緑区
アーバンドエル有松	名古屋市緑区
一社東	名古屋市名東区
コートタウン千代が丘東	名古屋市名東区
三好ヶ丘	みよし市
押草	愛知郡東郷町
アーバンラフレ稲沢	稲沢市
コンフォール城山	小牧市
日進香久山花の街	日進市
豊明栄	豊明市
パルネス前後	豊明市
白山台	春日井市
リバピア中央台	春日井市
弥富	弥富市

家賃等及び駐車場利用料金口座振替について

口座残高・入金の確認をお忘れなく! 振替日の前日までにご確認ください

※同じ日にその他の振替がある場合には、残高不足にならないようご注意ください。

8 月							9 月							10 月						
日	月	火	水	木	金	土	日	月	火	水	木	金	土	日	月	火	水	木	金	土
				1	2	3	1	2	3	4	5	6	7			1	2	3	4	5
4	5	6	7	8	9	10	8	9	10	11	12	13	14	6	7	8	9	10	11	12
11 祝	12 祝	13	14	15	16	17	15	16 祝	17	18	19	20	21	13	14 祝	15	16	17	18	19
18	19	20	21	22	23	24	22	23 祝	24	25	26	27	28	20	21	22	23	24	25	26
25	26	27	28	29	30	31	29	30						27	28	29	30	31		
9月 1	2																			

振替日 ○: 支払期日が25日の方 ◇: 支払期日が末日の方

※支払期日は、お手元の賃貸借契約書などでご確認ください。

覚えておくといのである!!

団地の知恵袋

今回の
テーマ

家族で作ろう!非常時レシピ

ポリ袋の中で混ぜるだけ ミックスビーンズの簡単サラダ

材料を全てポリ袋に入れて
混ぜるだけの即席サラダ。
タンパク質をしっかり摂る
ことができます。

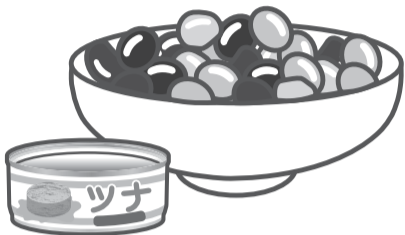

材料 2~3人分

ツナ缶1缶 ミックスビーンズ1缶 マヨネーズ大さじ1
塩・こしょう・粉チーズ適量

作り方

材料をすべてポリ袋に入れて、
混ぜるだけで出来上がり

袋の中でミニトマトを
キッチンバサミで
半分に切って混ぜると、
酸味がプラスされて
味のアクセントに

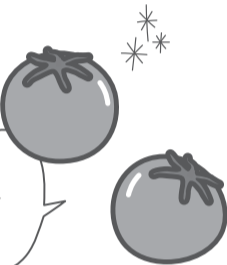

防災への意識が高まり、缶詰や乾物、レトルト食品などを日ごろからストックする方も増えてきました。今回は包丁を使わずに、子どもと一緒に作れるレシピを紹介します。休日に家族で作ってみましょう。

冷蔵庫の食材で 栄養満点コンソメスープ

電気が止まったら、まずは冷蔵庫にある食材を使い切りましょう。材料の例を載せますが、野菜はあるもので。ソーセージやベーコンがあれば旨みが増すのでおすすめです。根菜類はピーラーで薄くスライスし、その後キッチンバサミで食べやすい大きさに切ります。



材料例 2人分

人参 キャベツ 玉ねぎ じゃがいも ソーセージまたはベーコン
水300mlに対してコンソメキューブ1個 塩・コショウ適量

必要なもの

ポリ袋/湯煎調理ができる高密度ポリエチレン製
カセットコンロ

作り方

- ①野菜をピーラーでスライスして、食べやすい長さに切る
- ②ポリ袋を二重にし、①の野菜、ソーセージ、コンソメ、水を加えて口を縛る
- ③鍋に水を入れて沸騰したら、底に皿を敷いて②を入れ10分ほど加熱する
- ④火を止めて蓋をして15分ほど余熱で火を通す
- ⑤塩、コショウで味をととのえて出来上がり

4人分作る時は、
2人分×2袋に。
ひと袋で作るより
火が通りやすい

鍋を汚さないで
洗い物が出ない!

上の『団地の知恵袋』を読んでチャレンジ!

クロスワードに挑戦

正解者の中から抽選で防災食ごはんセットを
プレゼント。詳しくはP8をご覧ください。



問題 食材に刃をあてて皮をむくもの

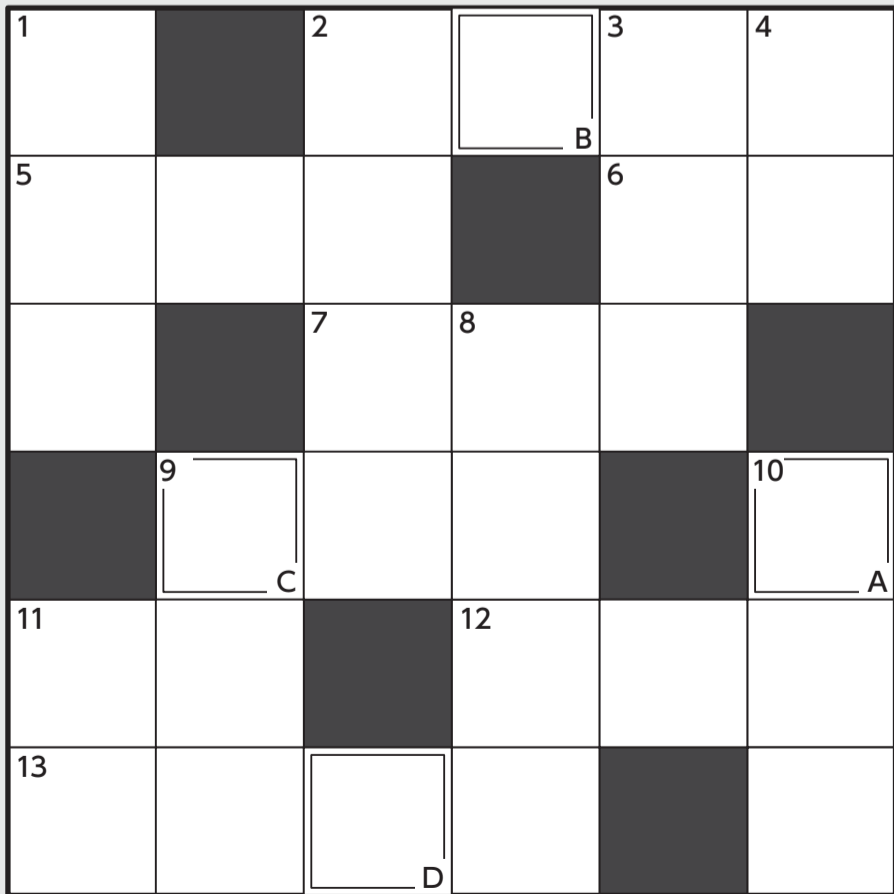

答え

A	B	C	D

※促音(小文字の「っ」)も大きな文字にします

ヨコの
カギ

- ②小麦粉に卵や牛乳などを混ぜ、輪の形にして揚げた菓子
- ⑤たくさんのお金
- ⑥ある一定の期間を指す言葉。「〇〇尚早」
- ⑦生の魚介類を薄く切り、醤油などをつけて食べる料理
- ⑨英語で「線」のこと
- ⑪千の十倍。百の百倍
- ⑫映画・演劇などの一つの情景。シーン
- ⑬英語で鋼鉄のこと

タテのカギ

- ④③②① 肌に直接つける衣類 絶対的な権力を握って 全体を支配すること 地球を周回する衛星
- ⑪⑩⑨⑧ 金属のつすい2枚の円い板で音を鳴らす打楽器 昼の食事 カメラの焦点。「〇〇〇を合わせる」 穀物や酒などの容量をはかる 伝統的な木製の器

応募したいプレゼント企画番号にチェック☑をして
お題に沿った内容を明記してください。(複数選択可)
ニックネーム()



VISAギフトカード1,000円分
あなたのプチ団地自慢を教えてください



VISAギフトカード1,000円分
写真、イラスト、絵手紙、川柳、俳句などを
自由にお寄せください



防災食ごはんセット
クロスワードの答えをお書きください



イベント鑑賞券
ご希望の鑑賞券を記入してください
☐ A INAXライブミュージアム ☐ B あいち航空ミュージアム

おすすめ
おでかけ情報

イベントカレンダー

※新型コロナウイルス感染対策にご協力をお願いします。
※イベントは変更または中止となる場合がありますので、
事前にご確認の上お出かけください。

愛知 第26回 にっぽんど真ん中祭り



日本最大級の踊りの祭典。昨年は、愛知県日進市の「常笑」がどまつり大賞に輝きました。今年も夏の前夜祭・本祭と、秋のオンライン配信&リアルイベントの開催が決定。名古屋を熱く盛り上げます。

期 間 8月23日(金)～25日(日)

場 所 久屋大通公園会場ほか15会場

交 通 地下鉄名城線「矢場町」駅すぐ

問合せ にっぽんど真ん中祭り文化財団
<https://www.domatsuri.com/>

愛知 おいでん・やな



矢作川最上流部に位置する、入場無料のやな。清らかな清流で、アユの手づかみや川遊びを楽しめます。アユの塩焼きや五平餅などのフードを販売するほか、河川敷でバーベキューも可能。バーベキューは要予約です。

期 間 開催中～9月30日(月)

場 所 愛知県豊田市中野瀬町 河川敷広場前

料 金 入場無料、鮎の手づかみ体験
1,000円/1回(5匹※お持ち帰り不可)

交 通 猿投グリーンロード「力石」ICから車で約1時間

問合せ いなぶ観光協会案内所 ☎0565-83-3200

愛知 UR「まちのたね」



「みんなのまちを、みんなで育てよう」を合言葉に、日本全国のまちの魅力を発信中!普段なかなか手に取れない特産品や各地の魅力に触れてみませんか?

期 間 8月 5日(月)～12日(月祝) UR×日本赤十字社
8月 13日(火)～18日(日) 岐阜観光コンベンション協会
8月 19日(月)～25日(日) 滋賀県彦根市
8月 26日(月)～9月1日(日) 愛知県大府市
9月 2日(月)～ 8日(日) 三重県津市
10:00～19:00
※営業時間・イベント内容等、予告なく変更する場合がございます。

場 所 栄「森の地下街」南二番街⑩番店舗
(賃貸ショップ栄地下街に併設、12番出口付近)

交 通 地下鉄東山線・名城線「栄」駅から徒歩1分

問合せ UR都市機構中部支社 ☎052-238-9159
都市再生業務部まちづくり支援課

プレゼント
企画
4

展覧会ご招待

応募者の中から抽選でイベント鑑賞券を差し上げます。詳しくは最終ページをご覧ください。

A INAXライブミュージアム『なんとかせにゃあクロニクルー伊奈製陶100年の挑戦ー』

伊奈製陶から、INAX(現LIXIL)に至るものづくりの歴史を紹介。土管・水まわり製品など100点以上の実資料を目にしながら、「なんとかせにゃあ」と奮闘してきた伊奈製陶の歩みを学べます。2025年3月25日(火)まで開催。

●一般/700円 高大生/500円 小中生/250円※共通入館料にて観覧可
●休館日/毎週水曜日(8月14日と祝日は開館)

問合せ ☎0569-34-8282



B あいち航空ミュージアム

ブルーインパルスや最新旅客機のフライトシミュレーター体験など、飛行機にまつわる貴重な体験は子どもたちに大人気。第4回プラモデルコンテストの作品も展示される『夏休みイベント2024』を9月1日(日)まで開催。

●大人/1,000円 高大生/800円 小中生/500円 未就学児無料
●休館日/毎週火・水曜日(祝日・振替休日の場合は翌平日)※8/13・14は開館

問合せ ☎0568-39-0283



おそれいりま
すが、63円切
手をお貼りく
ださい。

4 5 0 6 3 2 4

読者アンケート&プレゼント応募ハガキ

愛知県名古屋市中村区名駅1丁目1番1号
JPタワー名古屋24階

こだち

2024年8月号
編集室 行

ふりがな 住所〒		
ふりがな 氏名	歳	男性・女性
	電話番号 携帯番号 ()	-
今月号の感想		
よかった記事 (表紙右上のもくじ①～⑧からお選びください)		

※このお申込みをもって、こだち紙面に掲載の【お預かりした個人情報について】に同意したものとさせていただきます。

応募して当よう!

読者プレゼント

1 私のプチ団地自慢



VISAギフトカード
1,000円分

9
名様

2 なんでも投稿コーナー



VISAギフトカード
1,000円分

3
名様

3 クロスワードに挑戦



防災食ごはんセット

※内容は予告なく変更
する場合がございます。

3
名様

4 展覧会ご招待



イベント鑑賞券

各5組
10名様

応募方法 応募締切:9月20日(金) ※郵送の場合は当日消印有効

封書も OK! 写真や作品をお送りいただく場合は
左記の専用ハガキを封筒に入れて郵送してください。

※お送りいただいた写真や作品は返却できません。※複数ご応募いただいた場合でも賞品は一つとなります。※氏名などの書き漏れがあると採用いたしかねますのでご注意ください。※当選者の発表は賞品の発送をもってかえさせていただきます。 <https://research.happymedia.jp/index.php/462853?lang=ja>

必ずお読みください。お申し込みをもって当社の個人情報の取扱いに同意したものとさせていただきます。

【お預かりした個人情報について】 ◎お預かりした個人情報は、株式会社中広からのプレゼントの発送、本誌への掲載、アンケートの集計、お知らせなどに利用させていただきます。 ◎ご本人の承諾がない限り、登録された個人情報を上記の目的以外に利用したり、第三者に提供したりいたしません。ただし、入力業務などで個人情報を第三者に委託する場合は、当該委託先及び秘密を保持させるための監督を行います。 ◎個人情報のご提供は任意ではありますが、ご提供いただけない場合、上記目的を達成できない場合があります。 ◎ご本人が自己の個人情報について、通知・開示・訂正・追加・削除・利用停止・提供停止を希望される場合は、下記のお問合せ先にご連絡ください。

個人情報に関するお問合せ先

株式会社中広 こだち編集室 TEL:052-571-2139 FAX:052-561-2139 Email:kodachi@chuco.co.jp

WEBからも
どうぞ!

