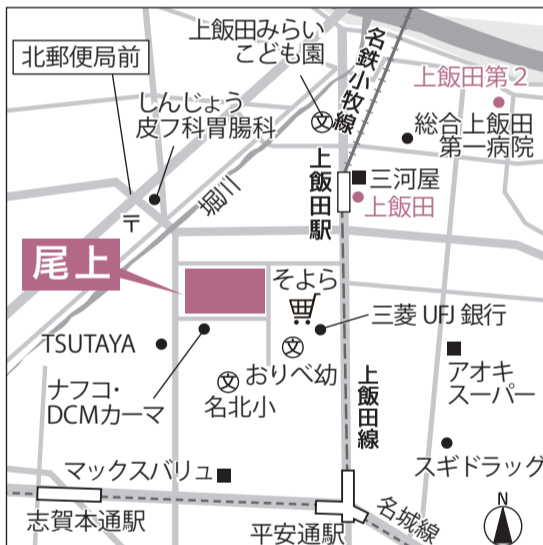

お住まいのみなさまとURをつなぐ
コミュニティペーパー2022
8月号
No.247

こだち

kodachi

| | | | | |
|-------------|---------------------|---|------------------|---|
| も く じ | Close Up 団地 | 1 | 住まいセンターだより | 6 |
| | もしものときの安全知識 他 | 2 | 暮らしにちょこっとお役立ち | 7 |
| | 今こそチェック! 我が家の「防災力」他 | 3 | レジャー・展覧会・まちがいに探し | 8 |
| | URまるごとウォッチング! | 4 | | |
| | UR Topics | 5 | | |

UR都市機構
編集・制作 山下企画

住所 名古屋市北区尾上町1-2

交通 地下鉄「平安通」駅(3番出口)より
徒歩9~15分
地下鉄上飯田線「上飯田」駅より
徒歩5~11分

多世代のニーズに寄り添う住まいの形

名古屋市北区の「尾上」は、名鉄・地下鉄「上飯田」駅から徒歩約5分というロケーション。地下鉄名城線や名鉄小牧線も交わる便利なエリアにあります。駅近ながら1,300戸以上を擁する大規模団地で、8階建て1棟、12・14階建て高層棟6棟の計7棟が、中央広場を中心に左右対称に並び建つユニークな配置。高層棟が多い中で、あらゆる方向から光や風が差し込む配慮がなされています。

近年の大規模修繕で、外壁やエレベーターホール、屋外空間もリニューアル。団地全体が生まれ変わりました。さらに、住戸内も時代に合わせたリノベーションを実施。若者向け、子育て世帯向け、高齢者世

帯向けと、様々な住戸をラインナップしています。若者向け住戸は、コンクリート素地を活かした内装やステンレス製業務用キッチンなどスタイリッシュなデザインで、「団地」のイメージを刷新。子育て世帯向け住戸では、玄関横のたっぷり収納、ベランダ近くの洗濯機置き場、小さなお子様にも便利なスライドステップ付き洗面化粧台などの工夫が盛り沢山。高齢者世帯向けには、「健康寿命サポート住宅」を導入。ゆっくり閉まる玄関ドアや各所に設置された手すり、またぎやすい浴槽や浴室ヒーターなど、高齢の方の安全な暮らしをサポート。幅広い年齢層が住む尾上は、多様なニーズに合わせ進化を続けています。



広いリビングにこだわりの内装(若者向け)



ベランダ横に洗濯機置き場を設置(子育て世帯向け)



手すりを2カ所に設置したトイレ(高齢者世帯向け)

緊急事故受付センター

24時間緊急事故時の連絡先
☎0570-004-001
対象 愛知県・岐阜県三重県内の団地

☎052-350-2900
一部IP電話等をご利用のお客様でつながらない場合

☎054-653-0255
対象 静岡県内の団地

水漏れ 断水 停電

お友達やご家族をご紹介いただいた方に
10,000円分の
QUOカードプレゼント

詳しくは挟み込みチラシをご覧ください

もしものときの安全知識

「集中豪雨」・「台風」でも、団地のライフラインが止まる場合があります！

電気、ガス、水道、エレベーターなどのライフラインが止まってしまう災害は、地震だけではありません。集中豪雨や台風などの風水害でも、ライフラインは止まる場合があります。自治体から避難指示が出た場合は、ライフラインが停止する前に、早めに指定の避難場所へ避難しましょう。



特に、エレベーターは「かごへの浸水」や「エレベーターピットの冠水」などで停止する場合があります。なお、避難指示が発令されている場合は、災害が発生している又は発生リスクが高い状況であり、エレベーター内に閉じ込められるリスクも高まっておりますので、ご利用を極力お控えください。

コンセント・プラグの取扱いについて（お知らせとお願い）

たこ足配線は危険です。

コンセントや電源コードは、安全に使用できる電気の量に制限があります。これを超えて使用すると電源コードが過熱し、火災の原因となることがあります。

コードの上に重いものを置くのはやめましょう。

電源コードの上に棚などの重いものが置かれていますと、電源コードの内部の芯線が断線し、それが原因で過熱する恐れがあり危険です。

コードを束ねて使用するのはやめましょう。

電源コードは束ねずに伸ばして使用してください。束ねたまま使用すると過熱する恐れがあり危険です。

コンセント・プラグは時々点検してください。

コンセントやプラグはホコリがたまりやすく、そこに湿気が吸着するとトラッキング現象の原因となることがありますので、ホコリのたまりやすい場所にある家具や電化製品の裏にあるコンセントやプラグは、時々点検して乾いた布などで清掃してください。

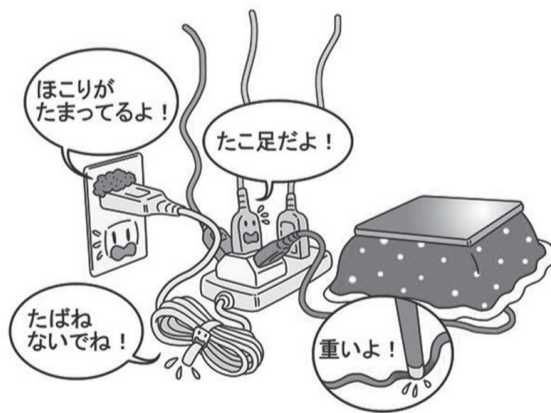

UR都市機構ではコンセントの修繕工事を実施しております。

お住まいの住宅に次のコンセントがありましたら、管理サービス事務所もしくはお住まいの団地を管轄する住まいセンター等へお問合せください。

- コンセントが破損している。
- コンセントが過熱により変色している。
- 古い形式のコンセント（差込口の形状が写真AまたはBと同一のもの）

古い形式のコンセント【取替対象】



写真A

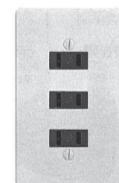

写真B

ただいま申込受付中! 毎年お子様が誕生日を迎えるたびにPontaポイントがもらえる!

「URでPonta」
キッズアニバーサリーサービス

お申し込み・詳細はこちら

<https://ponta-ur.jp/kids/>



各戸初回

1,300

Pontaポイントプレゼント!

※各戸、最初にプレゼントするお子様1人が対象

以降も

12歳まで毎年 各戸最大5人まで

1,000

Pontaポイントプレゼント!

※お子様1人あたり

©Ponta

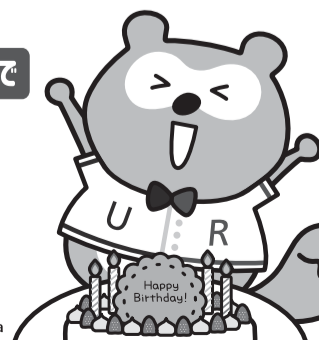

今こそチェック！我が家の「防災力」

ゲリラ豪雨をはじめ、地震や台風などの災害はいつ起こるか分かりません。家族への被害を最小限に抑え、また周囲に損害を与えることのないよう、今のうちに我が家の「防災力」をチェックしておきましょう。

地震

突然のグラッ！に備えて

① 家具の配置は安全？

寝室や子ども部屋に背の高い家具を置くのはNG。家具の下に傾斜板を敷いたり突っ張り棒を利用したりして固定します。非常用出口となる玄関にはできるだけ物を置かないように、常に整理整頓しておきましょう。

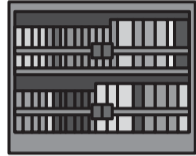

② 非常持ち出し品は準備万端？

非常時には水道・電気などのライフラインが止まり、物資の入手が困難になることも。いざという時に備えて、7日間耐えしのげるだけの物を準備しておきましょう。高齢や持病のある方は、いつも飲んでる薬や「おくすり手帳」の準備も忘れずに。

③ 家族の「防災会議」を開こう

仕事や買い物、学校など、家族が別々の場所へ行っている間に被災・避難し、離ればなれになることも考えられます。万一の時、まずはどこに集合するのか、連絡手段はどうするか、避難ルートの確認などを家族で話し合っておきましょう。



④ いざというとき

頼りになるご近所さんは？

家で一人きりの時に被災することもあり得ます。普段からのあいさつや、地域の行事に参加するなどして、顔の見える関係を作っておくと良いですね。

⑤ 防災訓練に参加しよう！

応急処置訓練や脱出体験など、まさかの時に落ち着いた行動をとる予行演習の経験がいざというときに役立ちます。積極的に参加しましょう。



台風

これからがシーズンです！

① 雨漏り対策、してますか？

雨漏りは屋根からだけではありません。窓や出入り口から浸水するのを防ぐため、戸締まりは厳重に、すき間をビニールテープやタオル、雑巾などで塞ぎましょう。排水口が詰まって水が逆流したり、階下に漏水させたりしないための注意も必要です。

② バルコニーに物を置いていませんか？

バルコニーの物干し竿などが強風で飛ばされて、誰かにケガをさせてしまうことも。風雨が強くなる前に、部屋の中へ片付けるか飛ばされないようにしっかりと固定を。



高齢者等の方が ご利用できる相談窓口

「高齢者等相談員」と「生活支援アドバイザー」

住まいセンター等に「高齢者等相談員」を配置し、ご高齢の方からのご相談等を受け付けています（定期的に一部の団地を巡回し、直接ご相談等を受け付けています）。また、一部の団地に「生活支援アドバイザー」を配置し、同様の相談等を受け付けています。

主な相談内容

- ・UR賃貸住宅の高齢者等世帯を支援する制度の案内・相談
- ・見守りサービスや生活関連情報の提供
- ・行政の福祉窓口の案内（生活困窮者支援相談窓口などを含む）
- ・公営住宅窓口の案内

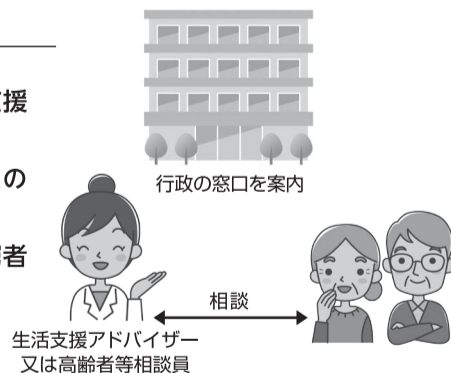

知っていますか？ 見守りサービス

見守りサービスは、URのパートナー事業者：立山科学株式会社が、住宅内に設置する安否センサーからの安否通報を受信したときに、お客様に電話確認し、必要に応じて緊急連絡先に電話連絡を行うサービスです。

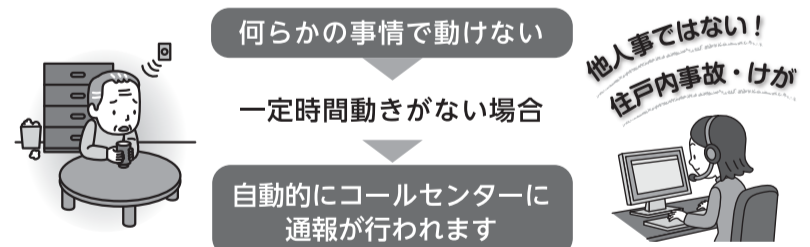

月額料金

990円(税込)

- ・初期費用(事務手数料・機器設置代)として7,249円(税込)が別途必要です。
- ・約3年に1回の電池交換が必要となり、別途料金が必要です(2,640円(税込)/台)。

【お問合せ先】詳しくは、最寄りの住まいセンターまでお問合せください。

◎ お住まいの団地を管轄する住まいセンター等の情報はこちらからご確認いただけます。

～住宅内設備等が故障等により使用できなくなったときは、速やかにご連絡をお願いします～

URお問合せ先一覧

検索



新型コロナウイルス感染症に便乗した悪徳商法にご注意ください。

URまるごとウォッチング!

シリーズ No.9

尾上 周辺

URのあるまちを上空からウォッチング。
住み心地抜群の周辺環境をリサーチしました。

尾上がある名古屋市北区は、庄内川・矢田川・堀川などの大小河川が流れ、名城公園や志賀公園といった大型公園に恵まれた「水と緑のまち」。JR・名鉄・地下鉄線が乗り入れ、名古屋高速や環状線が縦横に走る名古屋の北の玄関口です。団地周辺には商業・教育・医療施設が充実。幅広い世代がいつまでも安心して住み続けられる環境です。

ドローンは見た!

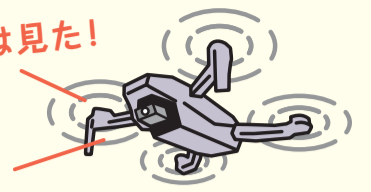

このQRコードを読み込んで、ドローンからの眺めを実際に体験してみよう!



1 ナフコトミダ



2 DCMカーマ



3 そよら上飯田



4 マックスバリュ



5 花カフェ (尾上1号棟1階)



麻雀は脳トレに良いと再注目

地域住民憩いの場として、NPO法人「ノッポの会」が運営するカフェ。営業は月水金の8:30~11:30、飲み物にパン・ゆで卵が付くモーニングが好評です。コーヒーは250円とお財布に優しい価格で、週3で通う常連さんも。午後からは不定期で写真・映画界・麻雀・手芸などのイベントも開かれます。

6 尾上保育園



7 名北小学校



8 おりべ幼稚園



若葉中学校 南約900m



1 尾上

2 上飯田駅

3 平安通駅

楽しい美味しい新しい! UR Topics

私の団地の眺望自慢

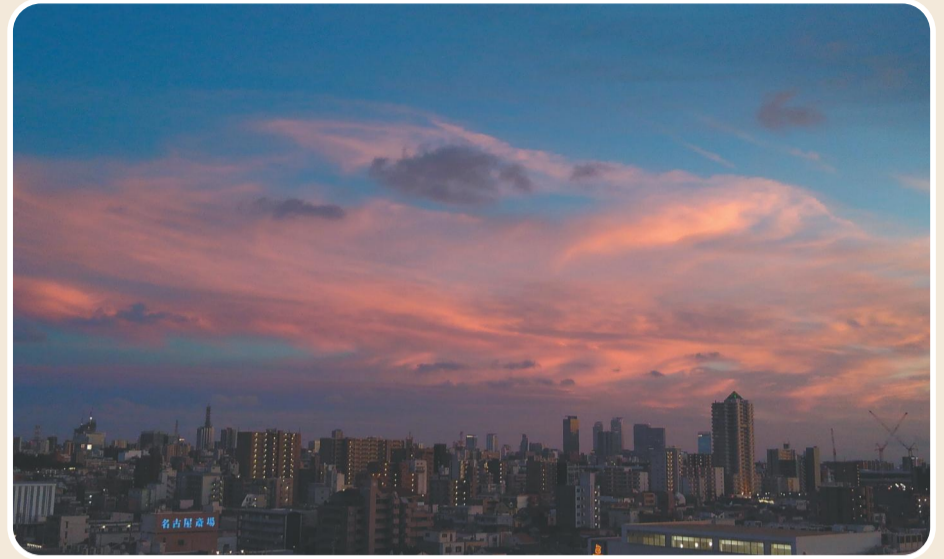
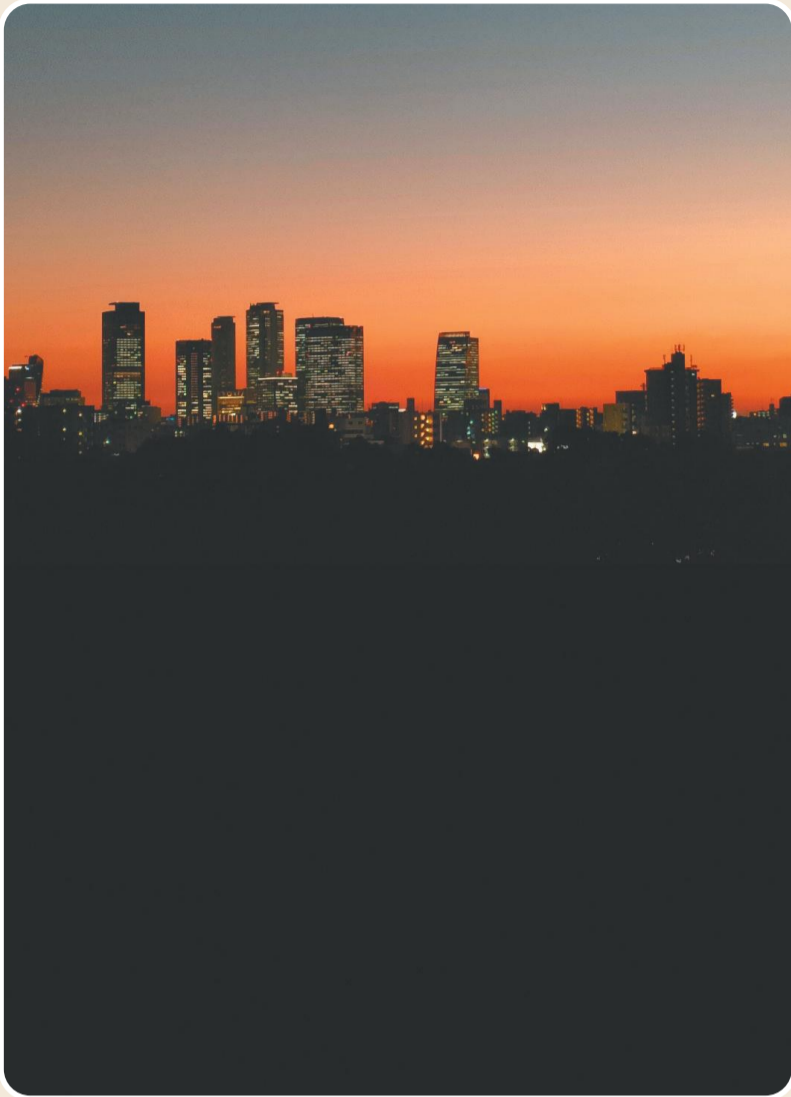
尾上
からの眺望

6月に早くも梅雨明けしたかと思ったら、名古屋は記録的な暑さ!そこに少しでもプレゼントされた「真夏の夕焼け」です。一瞬の出来事でした。(のり子さん)

アーバニア志賀公園
からの眺望

アーバニア志賀公園6階から見える夕方の景色。毎日夕飯の支度をしながら眺めています。ジャズを聴きながらだと家事も楽しいです。(朱美さん)

あなたも「こだち」の誌面づくりに参加しませんか?



お住いの団地(ベランダや階段踊り場など)から撮影した眺望写真を募集します。メールに件名「私の団地の眺望自慢」と明記の上、写真にコメントを添えてご応募ください。採用された方には商品券(1,000円)を差し上げます。

★応募先はP8をご覧ください。

基本のcooking! /

夏野菜たっぷり!
スパニッシュオムレツ

材料(2人分)

卵液(卵…3個 牛乳・粉チーズ…各大さじ1 塩・こしょう…適量)
お好みの野菜(じゃがいも・玉ねぎ・パプリカ・ズッキーニ・トマトなど)…適量
オリーブオイルまたはサラダ油…大さじ1~2
塩・こしょう…適量

作り方

1. ボールに卵液の材料を混ぜ合わせます。
2. じゃがいもは3mmほどの薄切りに、他の野菜は一口大に切ります。
3. 中火に熱したフライパンにオリーブオイルをひき、2のじゃがいもを少し焦げ目がつくまで炒めます。他の野菜を入れてさらに炒め、塩・こしょうで味を整えます。
4. 3のフライパンに1の卵液を流し入れ、蓋をして弱火~中火で表面が乾くまで5分ほど蒸し焼きにします。
5. 中まで火が通ったら、裏返して弱火で3分ほど焼きます。裏面にも焼き色がついたらお皿に盛り付け、お好みでケチャップをかけてお召上がりください。

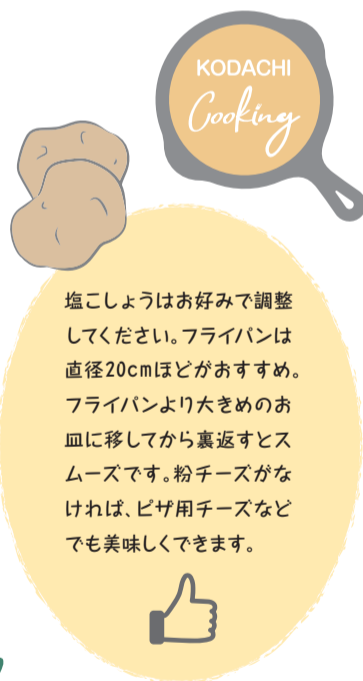

塩・こしょうはお好みで調整してください。フライパンは直径20cmほどがおすすめ。フライパンより大きめのお皿に移してから裏返すとスムーズです。粉チーズがなければ、ピザ用チーズなどでも美味しくできます。



PUDO

Pick Up & Drop Off station

ステーション

をご存知ですか?

ネットショッピングをする皆様の中には、「荷物の配達時間に在宅が難しい」、「荷物の発送をするために集配所へ行くのが面倒」とお悩みの方もいらっしゃるのではないでしょうか。

そんな問題を解決するのがPUDOです。PUDOは誰でも荷物の受け取りや発送ができ、24時間稼働しているため、好きな時に、誰にも会わず利用できます。URでは以下団地に設置しています。ぜひご活用ください。

設置団地

尾上団地(2022年4月設置)
岩倉団地、大幸東団地、豊成団地(2021年3月設置)

こんなとき、PUDOが便利!

- ・ご自宅で受け取れなかった荷物の受け取りができます。
- ・プリマ・オークションサイトの商品の発送にも。
- ・コロナ禍に嬉しい非対面の荷物受け取りに対応。

使い方・お問い合わせ先

PUDOステーション
サービス案内はこちら



PUDOステーション コールセンター
0120-31-1969
(24時間・年中無休)



尾上団地 4号棟南側

住まいセンターだより

電話はくれぐれもおかけ間違いのないよう、お願いします。

名古屋住まいセンター ☎ 052-332-6711
 大曽根住まいセンター ☎ 052-723-1711
 静岡県住宅供給公社 ☎ 054-255-4824

台風シーズンを前に 万全の備えを!



8月30日から9月5日は「防災週間」です。毎年夏から秋は、暴風雨災害をもたらす台風が発生しやすい時期。事前に万全の備えをしてください。

バルコニーで

風が強くなる前にバルコニーの植木鉢や空き箱などを取り込み、物干し竿はフックやバルコニーの「さん」に結んで固定。また排水口が詰まらないよう、事前にゴミを取り除くなどきれいに掃除しておきましょう。

窓や出入り口で

- 1 窓や出入り口の戸締まりを厳重にし、隙間は養生テープ・タオル・雑巾などで塞ぎます。

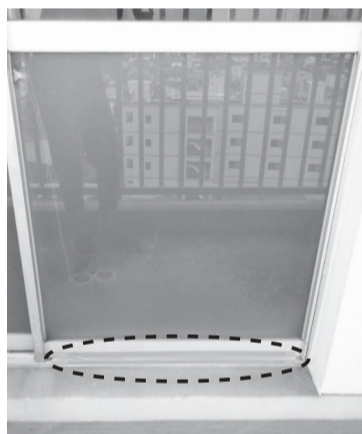

建具(窓枠)下部に外側から養生テープを貼り付けます。



内側からサッシの敷居部分をタオルなどで抑えるとさらに効果的です。

- 2 やむをえず台風時に外出する場合は特に戸締まりを厳重にし、①の対応をお忘れなく。風雨の激しい時は隙間から漏れた水で畳を濡らしたり、階下に漏水させて迷惑をかけたりしないようご注意ください。

居住者名簿についてのお願い



令和4年度居住者名簿の書き換えにご協力ください。

居住者の皆様からご提出いただいた「居住者名簿」は、正確さを期すため定期的に書き換えを行なっています。今年度の対象団地は以下の通りです。対象となる世帯には後日、書類を住宅に配布させていただきますので、ご協力をお願いいたします。

| 団地名 | 市区町 |
|-------------|---------|
| 日比野 | 名古屋市熱田区 |
| 花表 | 名古屋市熱田区 |
| 中丸 | 名古屋市北区 |
| 尾上 | 名古屋市北区 |
| 萱場 | 名古屋市千種区 |
| アーバニア上前津東 | 名古屋市中区 |
| アーバンラフレ鶴舞公園 | 名古屋市中区 |
| アーバニア荒子東 | 名古屋市中川区 |
| 牛巻 | 名古屋市瑞穂区 |
| 木場 | 名古屋市港区 |
| 国分 | 愛知県稲沢市 |
| 中央台 | 愛知県春日井市 |
| 岩成台西 | 愛知県春日井市 |
| プロムナード三好丘 | 愛知県みよし市 |
| 緑苑東 | 岐阜県各務原市 |
| 丸子南 | 静岡市駿河区 |
| 下川原 | 静岡市駿河区 |

家賃等及び駐車場利用料金口座振替について

口座残高・入金の確認をお忘れなく! 家賃等の振替日はカレンダーのとおりです。前日までに入金をお願いします。

※口座振替日は「毎月25日」もしくは「毎月月末」です。お手持ちの賃貸借契約書等をご確認ください。○は口座振替日

| 8月 | | | | | | |
|----|----|----|---------|---------|----|----|
| 日 | 月 | 火 | 水 | 木 | 金 | 土 |
| | 1 | 2 | 3 | 4 | 5 | 6 |
| 7 | 8 | 9 | 10 | 11 祝 | 12 | 13 |
| 14 | 15 | 16 | 17 | 18 | 19 | 20 |
| 21 | 22 | 23 | 24 | 25 ○ | 26 | 27 |
| 28 | 29 | 30 | 31 ○ | | | |

支払い期日が25日の方…8月25日(木)に引き落としとなりますので、8月24日(水)までに確認を
 支払い期日が末日の方…8月31日(水)に引き落としとなりますので、8月30日(火)までに確認を

| 9月 | | | | | | |
|----|---------|----|----|----|---------|----|
| 日 | 月 | 火 | 水 | 木 | 金 | 土 |
| | | | | 1 | 2 | 3 |
| 4 | 5 | 6 | 7 | 8 | 9 | 10 |
| 11 | 12 | 13 | 14 | 15 | 16 | 17 |
| 18 | 19 祝 | 20 | 21 | 22 | 23 祝 | 24 |
| 25 | 26 ○ | 27 | 28 | 29 | 30 ○ | |

支払い期日が25日の方…9月26日(月)に引き落としとなりますので9月22日(木)までに
 支払い期日が末日の方…9月30日(金)に引き落としとなりますので9月29日(木)までに確認を

| 10月 | | | | | | |
|-----|---------|---------|----|----|----|----|
| 日 | 月 | 火 | 水 | 木 | 金 | 土 |
| | | | | | | 1 |
| 2 | 3 | 4 | 5 | 6 | 7 | 8 |
| 9 | 10 | 11 | 12 | 13 | 14 | 15 |
| 16 | 17 | 18 | 19 | 20 | 21 | 22 |
| 23 | 24 | 25 ○ | 26 | 27 | 28 | 29 |
| 30 | 31 ○ | | | | | |

支払い期日が25日の方…10月25日(火)に引き落としとなりますので10月24日(月)までに確認を
 支払い期日が末日の方…10月31日(月)に引き落としとなりますので10月28日(金)までに確認を

暮らしにちょこっとお役立ち

【 おうち時間を快適に 】



家で過ごす時間が長くなった昨今、より楽しく心地良く暮らすためのヒントをご紹介します。

手づくり調味料で 美味しいエコ生活



冷蔵庫で使いかけの調味料が場所を取っていませんか。目新しい商品はつい買いたくなりますが、増やしすぎると使い切る前に消費期限が来てしまうことも。手づくりすれば量や味が調整でき、使い回しも効いて経済的です。ドレッシングの素A(酢200cc・塩小さじ1・砂糖小さじ1/2)を、密閉容器に入れてよく振ります。フレンチドレッシングはA1:サラダ油2の割合で。すりおろし玉ねぎを加えても美味しいです。中華ドレッシングはA1:ごま油1:醤油1。砂糖の量はお好みで調整を。ドレッシングの素は1ヵ月冷蔵保存できます。ぜひお試しください。

【 家事のカガク 】



衣食住にまつわる謎をサイエンスで解き明かせば、家事がもっとはかどるかも？

洗顔料とボディソープは どう違うの？



毎日のスキンケアに欠かせない洗顔料とボディソープ。2つの大きな違いは洗浄力です。ボディソープは背中や足の裏など、皮脂や汗の多い部分をしっかり洗うために洗浄力が強め。ニオイを抑えるデオドラント成分や、ベタつきを抑えるパウダーが含まれるものもあります。これに対して洗顔料は、必要な皮脂を落とすぎないように洗浄力は弱めで、多くに保湿成分が配合されています。顔の皮膚は表情筋が動きやすいよう薄くできているため、全身のどこよりもデリケート。ボディソープで洗顔すると、乾燥が進み肌荒れの原因になるのでご注意ください。

【 未来の安心を守るために 】 Nice!

賃貸に必要な火災保険で、ご自身や家族の生活を守りましょう。

日常の幅広いリスクをカバー

令和2年には国内で1日あたり53件の建物火災が発生。これは27分に1件の割合です(消防庁統計)。どれだけ気をつけていても隣家の火事までは避けられませんが、相手に重大な過失がない限り、日本の法律では賠償請求ができません。そんな時に頼りになるのが賃貸向け火災保険です。自転車事故や家財道具の破損、うっかり下の階に漏水させてしまったケースなど、日常生活のリスクまでカバーするものを選べば、家族全員の安心をしっかりサポートできます。さらに月額払いの場合は、初期費用を抑えることも可能です。



【 気配りのある住まい 】 Nice!

より快適により便利に、生き生きした毎日のための提案です。

空き巣に嫌われる ワンドアツーロック



夏から秋にかけては旅行やレジャーの機会が多いため、現金を自宅に保管している確率が高い傾向にあります。イベントに伴う外出機会も増え、空き巣はそうしたタイミングを狙って犯行に及ぶので要注意。いつも以上に万全な対策を心がけましょう。有効なのは、国土交通省の防犯設計指針で推奨されている“ワンドアツーロック(ひとつの扉に2つ鍵を取り付けること)”。侵入までの時間が5分以上で7割、10分以上で9割の空き巣が諦めるとされます。2つの鍵がある時点で空き巣はその家を避けやすいため、犯行抑止効果は絶大です。

季節のレジャー

※新型コロナウイルス感染対策にご協力をお願いします。
イベントは変更または中止となる場合がありますので、事前にご確認の上お出かけください。

駿河湾フェリー乗船者限定 開運御朱印めぐり 通年

場所 駿河湾フェリー、県内10社寺
交通 「清水港」および「土肥港」発着
問合せ 一般社団法人ふじさん 駿河湾フェリー
☎ 054-340-5223



駿河湾フェリーと県内社寺がコラボ! 国宝「久能山東照宮」(静岡市)、世界遺産の構成資産「富士山本宮浅間大社」(富士宮市)をはじめ、由緒ある10の神社仏閣で、乗船者限定の特別御朱印がいただけます。秋の1日、開運の旅に出かけませんか。

磁祖加藤民吉生誕250年記念 第91回 せともの祭 9月10日(土)・11日(日)

場所 名鉄瀬戸線「尾張瀬戸駅」周辺および市内一円
交通 名鉄瀬戸線「尾張瀬戸駅」下車すぐ
問合せ 瀬戸市まるっとミュージアム・観光協会
☎ 0561-85-2730



磁祖・加藤民吉翁の遺徳を称える産業祭として昭和7年開始。瀬戸川沿いに約200店が並ぶ全国最大級の「せともの大販売市」は、例年数十万人の人出で賑わいます。「瀬戸の窯元ゾーン」「若手作家コーナー」等も注目。初日夜は花火が祭に華を添えます。

第110回 島田大祭(帯まつり) 10月8日(土)～10日(月・祝)

場所 大井神社周辺および島田市本通(島田市大井町2316)
交通 JR「島田駅」北口すぐ
問合せ 島田大祭事務局
☎ 0547-35-3111 (一社)島田市観光協会
☎ 0547-46-2844



写真提供: (一社)島田市観光協会

日本三大奇祭のひとつで、3年に1度開催。江戸時代に始まり、今回で110回目を数えます。見どころは最終日の「お渡り」。長く美しい帯の掛けられた太刀を持った大奴を筆頭に、約10時間かけて行列が往復。これが「帯まつり」と呼ばれる由縁です。

展覧会ご招待

応募者の中から抽選で鑑賞券を差し上げます!

希望番号(お1人様1催事)を明記の上、下段の応募先までハガキかメールでお申し込みください。

① 名古屋市博物館

日中国交正常化50周年記念
『兵馬俑と古代中国～秦漢文明の遺産～』

● 9月10日(土)～11月6日(日)

始皇帝が打ち立てた秦と、その後の黄金時代を築いた漢。秦漢の中心地域であった現在の陝西省の出土品を中心に、兵馬俑のダイナミックな展示と日本初公開の中国国家一級文物を含む約200点から、古代中国史の謎に迫ります。

一般/1,800円 高大生/900円 小中生/500円
休館日/毎週月曜日(祝休日の場合は翌平日、9月20日は臨時開館)、第4火曜日

問合せ ☎ 052-853-2655



戦服將軍俑 統一秦 秦始皇帝博物院蔵 一級文物

② ヤマザキマザック美術館

『秋の所蔵品展』

● 9月2日(金)～10月23日(日)

ロココからエコール・ド・パリまでの絵画や、エミール・ガレに代表されるアール・ヌーヴォーのガラス工芸、家具など、フランス美術300年を一望できる作品が集結。約180点の主要なコレクションをご鑑賞いただけます。

一般/1,000円 小・中・高生/500円 小学生未満/無料 ※音声ガイド無料サービス有
休館日/毎週月曜日(祝日の場合は開館、翌平日休館)

問合せ ☎ 052-937-3737

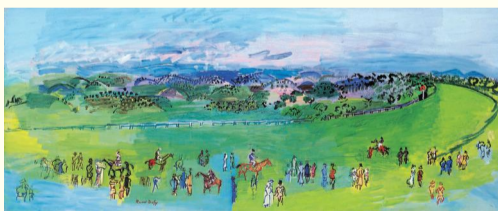

ラウル・デュフィ《グッドウッドの競馬場》1930-35年

読者
プレゼント

各ペア
5組様

写真

キュウリの赤ちゃん。
【CUCUMBERさん 津島】

編集部 家庭菜園ですね。

ぬいぐるみ

子どもの古着をリメイクしました。
【とこもさん 千代が丘】

編集部 生まれ変わった思い出。

URあるある 川柳大募集

UR団地で実際に起こった、あるいは起こりそうな「あるある」を川柳で表現してください。「URをかけて〇〇と解く」のような大喜利でもOK! 思わず納得の楽しい投稿お待ちしております。

「息子一家の掃箒が嬉しい爺さん木場」

写真・イラスト・絵手紙・お便り・俳句などをお寄せください。掲載された方には「商品券(1,000円)」を差し上げます。下段の応募方法①②③をご記入の上、応募先「読者のひろば係」までお送りください。

読者のひろば

正解者の中から抽選で10名様に
「図書カード(1,000円)」を差し上げます!

答え(アルファベット)と、下段の応募方法①②③をご記入の上、応募先「まちがい探し係」までお送りください。

6月号の答え「A・D・E・F・I」(応募総数86通、うち正解78通)

応募方法

ハガキまたは封書に以下をご記入の上、応募先までお送りください。
① 郵便番号・住所・氏名(匿名希望の方はペンネームも併記)・電話番号・年齢
② 今月号で興味を持った記事や今後取り上げてほしい記事
③ 団地のでできごとなど

応募先

郵便 〒461-0001 名古屋市東区泉1-22-35 チサンマンション桜通久屋212 山下企画 こだち編集部 Eメール ykikaku@live.jp ※ 締切/令和4年9月20日(必着)

必ずお読みください。お申し込みをもって、当社の個人情報の取り扱いに同意したものとさせていただきます。

【お預かりした個人情報について】◎お預かりした個人情報は、山下企画からのプレゼントの発送、本誌への掲載、アンケートの集計、お知らせなどに利用させていただきます。◎ご本人の承諾がない限り、登録された個人情報を上記の目的以外に利用したり、第三者に提供したりいたしません。ただし、入力業務などで個人情報を第三者に委託する場合は、当該委託先及び秘密を保持させるための監督を行います。◎個人情報のご提供は任意ではありますが、ご提供いただけない場合、上記目的を達成できない場合があります。◎ご本人が自己の個人情報について、通知・開示・訂正・追加・削除・利用停止・提供停止を希望される場合は、下記のお問合せ先にご連絡ください。

お問合せ先 ▶ 山下企画 こだち編集部 FAX 052-972-6581 Email ykikaku@live.jp TEL 090-4406-5739

※件名に「まちがい探し係」「読者のひろば係」「展覧会ご招待係」「私の団地の眺望自慢係」のいずれかを明記してください。メールでの応募も可能です。

※作品は返却できませんのでご了承ください。複数ご応募いただいた場合でも、景品はおひとつとなります。

氏名・団地名などの書き漏れがあると採用し兼ねますのでご注意ください。当選者の発表は発送をもって代えさせていただきます。