

お住まいのみなさまとURをつなぐ
コミュニティペーパー2023
2月号
No.250

こだち

kodachi

も
く
じ

Close Up 団地	1	住まいセンターだより	6
家賃改定特別措置の更新申請手続き 他	2	暮らしにちょこっとお役立ち	7
新たな見守りサービス 他	3	レジャー・展覧会・まちがい探し	8
URまるごとウォッチング!	4		
UR Topics	5		



UR都市機構

編集・制作 山下企画



整備された街並みで穏やかな暮らし

愛知県日進市にある「日進香久山花の街」は、URが宅地開発を行ったニュータウン内に立地。美しく整備された閑静な街並みに、14棟350戸の住戸がしっくり溶け込んでいます。住宅街の中にはいくつもの公園があり、ゆとりある空間を形成。「花の街」というネーミングの通り、敷地内には四季折々の草花が咲き誇り、ウォーキングが楽しめる遊歩道も完備されています。また広大な「水晶山緑地」に隣接するため、敷地の外も自然の宝庫です。

住みやすい街として人気が高まっている日進市では、少子高齢化の時代であっても人口が年々増加。年齢別人口分布においても、20代か

ら40代が突出しています。保育園から大学まであらゆる教育施設が整い、子育てしやすい環境であること。また商業施設が豊富で、日常の買い物に大変便利であることなどが魅力となり、多くの若い世代を呼び込んでいるのです。

「日進香久山花の街」でも、若いファミリーに訴求する物件を数多く用意。お部屋をトータルカラーコーディネートした【コンフォートクラス】では、ビルトインコンロの広々としたキッチン、大きな浴槽のバスルームなど、使いやすく洗練されたデザインが人気を集めています。豊かな緑と数多くの便利施設が集積する住環境で、穏やかな暮らしが叶うことでしょう。



住所 愛知県日進市香久山4-201-1 他

交通 地下鉄東山線「星ヶ丘」駅からバス15分 徒歩2~6分



尖塔が目印の特徴的な建物が並ぶ



敷地内の遊歩道はウォーキングに最適



コンフォートクラスのキッチンと浴室

緊急事故受付センター

水漏れ 断水 停電

24時間緊急事故時の連絡先

☎0570-004-001

対象 愛知県・岐阜県三重県内の団地

☎052-350-2900

一部IP電話等をご利用のお客様でつながらない場合

☎054-653-0255

対象 静岡県内の団地

お友達やご家族をご紹介いただいた方に

10,000円分の
QUOカードプレゼント

詳しくは挟み込みチラシをご覧ください



家賃改定特別措置の令和5年度更新申請手続きはお済みですか？ ～令和4年度に特別措置の適用を受けている方が対象です～

UR都市機構では、家賃改定に伴い家賃が引上げとなった住宅にお住まいの方のうち、一定の要件に該当する高齢者世帯等の方を対象として、居住の安定を図るため、家賃の上昇を抑制する特別措置を講じています。

この特別措置の適用を受けていただくためには、毎年度、受付期間内に更新申請をしていただく必要があります。

令和4年度に特別措置の適用を受けている方には、令和5年度の更新申請についての案内と更新申請書を送付し、現在、申請を受け付けておりますので、まだお済みでない方はお早めにお手続きいただきますよう、ご案内いたします。

特別措置の適用を受けている生活保護世帯の方につきましては、令和5年度の生活保護に係る住宅扶助限度額の確認が取れ次第、UR都市機構から案内と申請書を送付させていただきます(令和5年3月中旬ごろ)ので、もうしばらくお待ちください。

家賃改定特別措置の令和5年度更新申請手続きについて	
対象者	令和4年度に特別措置の適用を受けている方 <small>※特別措置の適用を受けていない方は更新申請の対象とはなりません。</small>
受付期間	高齢者・母子・障がい者・子育て世帯の方 令和5年2月28日(火)まで 生活保護世帯の方 令和5年3月31日(金)まで
受付場所	お住まいの団地を管理している管理サービス事務所又は住まいセンター等
提出書類	<ul style="list-style-type: none"> 「家賃改定に伴う特別措置適用申請書」(対象者の方に郵送したもの) 必要書類(住民票、住民税課税証明書等) <small>※詳細はお手元の案内をご覧ください。</small>
お問合せ先	お住まいの団地を管理している住まいセンター等

障がい者等駐車場利用料金減額措置のご案内

UR都市機構では、駐車場のご契約者様又はご契約者様と同居されている親族の方が、次の【対象となる障がい等の程度】の①～⑤のいずれかに該当し、世帯の中で所得のある方全員の合計の所得月額^(※)が15万8千円以下の場合、日常生活を支援するため、駐車場利用料金(消費税課税前)を10%減額する措置を講じております。

なお、当該措置の適用を受ける場合は、申請手続きが必要となります。

当該措置の詳細及び申請手続きにつきましては、お住まいの団地を管理している住まいセンター等にお問い合わせください。

※所得月額とは、年間収入を一定の方式で所得に換算し、更に控除額を差し引いた金額を12で割った金額のことです。なお、控除額は世帯ごとの収入の種類・世帯構成によって変わります。

【対象となる障がい等の程度】

- ①身体障害者手帳の交付を受けており、障害の程度が1級から4級の方
- ②精神障害者保健福祉手帳の交付を受けており障害の程度が1級もしくは2級の方又は相当の経験がある医師等から障害の程度が1級もしくは2級に相当すると判定されている方で、常時介護が必要な方
- ③児童相談所又は知的障害者更生相談所から②の障害に相当すると判定されている方で常時介護が必要な方
- ④療育手帳の交付を受けており、障害の程度が重度である方で常時介護が必要な方
- ⑤要介護認定を受けており、要介護度が1から5である方

URが賃貸住宅以外の事業を行っているってご存じでしたか？

2022年9月17日(土)、東京ミッドタウン八重洲の地下1、2階に「バスターミナル東京八重洲」第1期エリアが開業しました。

実はこのバスターミナルも、URが関わっているんです。

国際都市東京の玄関口である東京駅周辺(八重洲側)では、バス停が駅前交通広場内に入りきらず、周辺の道路上に散在していたため、これまで以下の点のような課題がありました。



これらの課題を解決するため、東京駅周辺の路上等で発着するバス停を移転し、東京駅前(八重洲口)再開発事業地区の地下にバスターミナルを整備しました。

ただ、東京駅を発着するバス便は膨大です。そのため、隣接する3つの再開発地区の地下部分にまたがるくらい大きなバスターミナルを整備する必要があります。当然、それぞれの地区は事業主やスケジュールが異なります。

そこで、再開発の進捗に合わせてURが段階的に3つの地区のバスターミナル床を取得し、その運営をノウハウ豊富な京王電鉄バスが担うことで、3地区一体のバスターミナル機能を確保します。

今は第1期エリアのみが開業していますが、令和7年度に第2期エリア、令和10年度には第3期エリアが完成予定です。全体が完成すると国内最大級の高速バスターミナルとなります。みなさま、全体開業をお楽しみに！

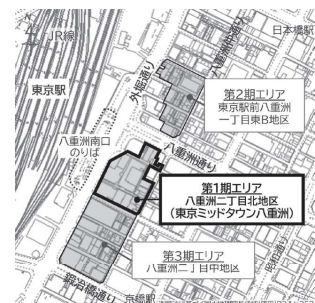

バスターミナル東京八重洲位置図

～社会課題を、超えていく。～

URでは様々な社会課題を解決すべく事業に取り組んでいます。URの各取り組みについては、UR PRESSを始めとした広報活動のホームページで紹介しております。下記URLまたは右記QRコードからぜひご覧ください。

<https://www.ur-net.go.jp/aboutus/action/publicitywork/index.html>



令和4年10月1日から新たな見守りサービスを追加しました

現在、UR賃貸住宅で立山科学(株)が提供している見守りサービスに加え、10月1日から新たにヤマト運輸(株)(全国のUR賃貸住宅対象)・東急セキュリティ(株)(首都圏のUR賃貸住宅対象)の見守りサービス提供が開始されました。この機会に是非加入をご検討ください。詳しいサービス内容等につきましては、下記のご案内をご覧ください。

※一部のUR賃貸住宅はサービス提供の対象外となります。

立山科学(株)

サービス提供地域 全国

サービス概要

3台の人感センサーにて、居室内に一定時間動きを検知しない場合に自動通報。

※ご契約には、固定電話回線が必要です。

料金(税込)

月額: **990円**

初期費用: **7,249円**

電池交換費用(センサー3台分):
2,640円 ※約3年に1度

特長

- ・3台の人感センサーで様々な間取りに対応
- ・外出時は自動判定で操作不要
- ・UR賃貸住宅に2016年度から導入され、多くの実績で安心

【問合せ先】

最寄りの住まいセンターまでお問合せください。

TATEYAMA

ヤマト運輸(株)

今回追加

サービス提供地域 全国

サービス概要

IoT電球(口金:E26)を使用して、前日9時から当日8時59分の間に照明スイッチのオン・オフがない場合に自動通報。

料金(税込)

月額: **1,078円**

初期費用: **0円**

特長

- 「かんたん!」電球を交換するだけで利用可能
- 「あんしん!」ヤマト運輸が設置から代理訪問まで一貫対応
- 「使いやすい」初期費用も追加費用もなし

【問合せ先】

0120-545-425

営業時間: 9時~18時(年中無休)

※ご連絡の際は、UR賃貸住宅に居住している旨をお伝えください。



ヤマト運輸

東急セキュリティ(株)

今回追加

サービス提供地域

東京都・千葉県・茨城県・埼玉県・神奈川県

サービス概要

赤外線センサーを使用し、24時間動作検知ができない場合に自動通報。さらに、非常ボタンを押すことで、いつでも通報ができる。

料金(税込)

月額: **1,078円**

初期費用: **5,500円**

※WEB申込の場合は、初期費用0円。

特長

- ・通信回線不要
- ・設置~見守りまで利用者自身が行うので、ストレスがない
- ・警備員による駆付け対応(追加契約(別途料金)が必要)

【問合せ先】

0120-109-253

営業時間: 9時~17時(年末年始除く)

※ご連絡の際は、UR賃貸住宅に居住している旨をお伝えください。



東急セキュリティ

●各サービスは、お客様の救助や救命を約束するものではありません。●各サービスのご契約には、緊急連絡先の登録が必要です。●各サービスは、UR都市機構が提供するものではなく、各事業者によって提供されます。●各事業者の利用規定・定款等にご納得の上ご契約ください。●一部住戸では、各サービスを提供できない場合があります。

ただいま申込受付中! 毎年お子様が誕生日を迎えるたびにPontaポイントがもらえる!

「URでPonta」
キッズアニバーサリーサービス

お申し込み・詳細はこちら

<https://ponta-ur.jp/kids/>



各戸初回

1,300

Pontaポイントプレゼント!

※各戸、最初にプレゼントするお子様1人分が対象

以降も

12歳まで毎年 各戸最大5人まで

1,000

Pontaポイントプレゼント!

※お子様1人あたり

©Ponta



◎お住まいの団地を管轄する住まいセンター等の情報はこちらからご確認いただけます。

~住宅内設備等が故障等により使用できなくなったときは、速やかにご連絡をお願いします~



URお問合せ先一覧

検索

新型コロナウイルス感染症に便乗した悪徳商法にご注意ください。

URまるごとウォッチング!

シリーズ No.12

日進香久山花の街周辺

URのあるまちを上空からウォッチング。
住み心地抜群の周辺環境をリサーチしました。

ドローンは見た!



名古屋市と豊田市の間に位置する愛知県日進市は、近年都市化が急速に進展。緑に恵まれた閑静な街並みに充実した商業施設、大学のキャンパスが集まる学園都市としての顔を持ち併せています。「日進香久山花の街」エリアは、URが宅地開発を手がけたニュータウン。本館と別館の「con*te」からなる複合商業施設「Mio 香久山」が、文化や交流の拠点として地域に新たな賑わいをもたらしています。



このQRコードを読み込んで、
ドローンからの
眺めを実際に
体験しよう!



1 水晶山緑地



2 Mio 香久山本館



3 日進市立香久山小学校



4 Mio 香久山 con*te



Mio 香久山 con*te (コンテ) は、uno (ウノ)・due (ドゥエ)・tre (トレ) の3エリアからなる複合商業施設です。「コンテ」とはイタリア語で「あなた」とを意味。地域のみならず一緒に暮らしを彩るコミュニケーション空間を目指し、大型書店、カフェ、スイーツ、エステ&ヘアサロン、ヨガスタジオなど、多彩なショップが集結。敷地内には遊歩道やテラスも設けられ、イベント会場としても活用されます。



「三洋堂書店」には
2フロア600坪の広い店内に書籍・雑貨などが充実



できたてドーナツが味わえる「クリスピー・クリーム・ドーナツ」

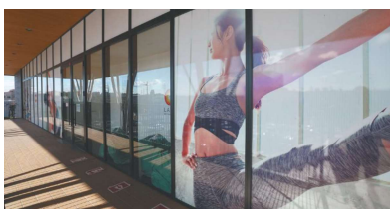

スタジオ数国内No.1のホットヨガスタジオ「LAVA」



ドライブスルーを併設した「スターバックスコーヒー」

アクセス 地下鉄東山線「星ヶ丘」駅より名鉄バス12分、東名高速名古屋ICより約10分 ※無料駐車場738台完備 ※営業日・休業日は店舗により異なるため、ホームページをご確認ください。http://c.shintoshu.co.jp/conte/

1 日進香久山花の街

私の団地の眺望自慢



尾上 からの眺望

県政150年記念行事での、ブルーインパルスのおすて技。名古屋城上空に描かれた[サクラ]をとらえました。これは前日の予行練習ですが、青空とのコラボが見事でした。(アバやまさん)



大幸東 からの眺望

名古屋市内で10cmの積雪があった昨年12月24日の早朝。まだ誰も歩いていないため、一面真っ白な雪が敷き詰められ幻想的な風景でした。(なごたんさん)

基本のcooking!



ご飯がすすむ! 大根とがんとどきの煮物

材料(作りやすい量)

大根...500g 砂糖...大さじ2~2.5
がんとどき...1パック しょうゆ...大さじ2
だし汁...400cc

作り方

1. 大根は2cm厚さに切り、皮を剥きます。片側からフォークで全体に穴を開けます。ラップをせずに、電子レンジで1分30秒ほど加熱します。
2. がんとどきは熱湯をかけて油抜きします。
3. だし汁に1、2を入れて5分煮ます。砂糖としょうゆを加え、落としふた(アルミホイルでもOK)をして、弱火でさらに20分煮ます。
4. 器に盛り、お好みで塩茹でした絹さやなどを散らしてお召し上がりください。



フォークと電子レンジを利用することで、味の時短ができます。紙パックのだし汁を使えばお手軽。顆粒だしは素なら水400ccに4gが目安です。がんとどきの代わりに厚揚げでも美味しい。



居住者専用 賃貸倉庫

利用者募集中!!

いろんな物を保管してお部屋スッキリ!!

例えば

タイヤなどのカー用品
防災グッズや備蓄品
スキー・スノーボード・キャンプ用品などレジャーグッズ
普段使わない台車・脚立など

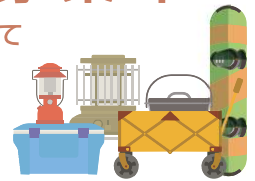

対象団地	鳴子	知立	江南	笹川
	朝倉	藤山台	岩成台	中央台

- 面積：3.00㎡～3.29㎡
- 月額利用料金(税込)：3,190円～3,960円
- 敷金：利用料金の2か月分

倉庫の仕様や空き状況等のお問い合わせは各団地管理サービス事務所または管轄の住まいセンターまで。



屋外鉄筋コンクリート倉庫



屋外スチール製倉庫

住まいセンターだより

電話はくれぐれもおかけ間違いのないよう、お願いします。

名古屋住まいセンター ☎ 052-332-6711
大曽根住まいセンター ☎ 052-723-1711
静岡県住宅供給公社 ☎ 054-255-4824

お引越しが決まったら…

退去のお届けは 14日前までに



これからの時期は、就職や転勤などで引っ越しをする方が多くなります。住居を退去される際は、14日以上前に「契約解除届」の提出をお願いします。

退去時には【契約解除届】

お住まいのUR賃貸住宅を契約解除して退去される際には、予告期間が必要です。退去予定日の14日以上前に、UR都市機構所定の「賃貸住宅賃貸借契約解除届」を管理サービス事務所、または管理連絡員から受け取り、ご記入のうえ提出してください。

予告期間が14日未満の場合は、解除届提出の翌日から起算して、14日目が契約解除日となります。また、月の途中で退去される場合、家賃等は契約解除日までの日割計算となります。

修理費用について

解除届の受付後、住宅の損傷程度の調査にお伺いし、お客様負担分の修理費用を査定します。敷金は、日割家賃等(未納家賃があればそれも含む)や修理費用などを控除して返還します。精算額が敷金を超える場合は、不足分をお支払いいただきます。

鍵や設置物について

入居時にお渡しした住宅の鍵は、すべて管理サービス事務所または管理連絡員にお返しください。万一紛失した場合は、シリンダー錠の取り替え費用をお支払いいただきます。浄水器や屋外アンテナ、集合郵便受箱の錠前など、お客様ご自身で設置されたものは、退去日までに撤去してください。

家賃等及び駐車場利用料金口座振替について

口座残高・入金の確認をお忘れなく! 家賃等の振替日はカレンダーのとおりです。前日までに入金をお願いします。

※口座振替日は「毎月25日」もしくは「毎月月末」です。お手持ちの賃貸借契約書等をご確認ください。○は口座振替日

2月

日	月	火	水	木	金	土
			1	2	3	4
5	6	7	8	9	10	11
12	13	14	15	16	17	18
19	20	21	22	23	24	25
26	○27	○28				

支払い期日が25日の方…2月27日(月)に引き落としとなりますので2月24日(金)までに確認を
支払い期日が末日の方…2月28日(火)に引き落としとなりますので2月27日(月)までに確認を

3月

日	月	火	水	木	金	土
			1	2	3	4
5	6	7	8	9	10	11
12	13	14	15	16	17	18
19	20	21	22	23	24	25
26	○27	28	29	30	○31	

支払い期日が25日の方…3月27日(月)に引き落としとなりますので3月24日(金)までに確認を
支払い期日が末日の方…3月31日(金)に引き落としとなりますので3月30日(木)までに確認を

4月

日	月	火	水	木	金	土
						1
2	3	4	5	6	7	8
9	10	11	12	13	14	15
16	17	18	19	20	21	22
23	24	○25	26	27	28	29
30	5 ⁿ	○1				

支払い期日が25日の方…4月25日(火)に引き落としとなりますので4月24日(月)までに確認を
支払い期日が末日の方…5月1日(月)に引き落としとなりますので4月28日(金)までに確認を

その他の手続きと ゴミ出しについて

ガス・水道・電気は、事前に各供給先へ連絡し、使用料金を精算してください。駐車場・貸倉庫などを利用している場合は別途、契約解除届の提出が必要です。

郵便物はお近くの郵便局に転居届を提出すれば、1年間旧住所宛郵便物を新住所へ転送するサービスがあります。市区町村への転出届や電話の移設手続き、新聞の配達停止などもお忘れなく。

また、自転車など粗大ゴミがある場合は、自治体や事業者に収集を依頼し、各自責任を持って処分してください。退去時に発生した粗大ゴミを、一般ゴミ置場に捨てることはおやめください。



粗大ゴミ回収に関して

- 回収料金などはトラブルのないよう事前に確認しましょう。一般廃棄物の収集・運搬は市区町村の認可事業者しか行えません。
- 回収事業者へは、お客様ご自身で連絡をお願いします。
- 家電リサイクル法では、エアコン・テレビ・冷蔵庫・洗濯機の4品目を廃棄する際、所定のリサイクル料をユーザーが負担、小売店が回収、メーカーがリサイクルするよう定めています。

バルコニーでのマナーを守ろう

喫煙や会話は 近隣への配慮を



バルコニーでの一服や大声での語らひは、当事者にとって息抜きでもご近所には迷惑なことも。家族だけでなく周囲への気配りをお忘れなく。

バルコニーでのマナーについて

バルコニーでの喫煙は、周辺住宅内に煙が入ったり、洗濯物にニオイがついたりするなどの迷惑行為につながる。灰や吸い殻を確実に後始末するのはもちろん、喫煙時には家族だけでなく近隣への心配りをお願いします。

また、音は予想以上にお隣や階下に響きやすいもの。テレビやステレオの音量や、バルコニーでの会話にもご注意ください。近隣同士が気持ちよく暮らすためにも、一定のルールとマナーを守りましょう。

暮らしにちょこっとお役立ち

【 おうち時間を快適に 】



家で過ごす時間が長くなった昨今、より楽しく心地良く暮らすためのヒントをご紹介します。

ちょこっと掃除をルーティンに

汚れが溜まると、ますます掃除が億劫になってしまうもの。そこで毎朝5分、1箇所だけのちょこっと掃除をルーティンにしてみませんか。コンロ周り、照明、玄関のたたきなど、気になる箇所から取りかかりましょう。掃除用具



には手軽なウエットティッシュがおすすめです。大切なのは毎日続けること。例えばシンク全体が無理なら蛇口を磨くだけ、時間がない時は棚にモノをしまうだけでもOK。こんな小さな積み重ねで部屋がどんどんきれいになり、気持ち良い暮らしが実現します。

【 家事のカガク 】



衣食住にまつわる謎をサイエンスで解き明かせば、家事がもっとはかどるかも？

陶器と磁器の違いって？

陶器は主原料に陶土を用いるため土物と呼ばれ、磁器は陶石を用いることから石物とも呼ばれます。陶器の表面には小さな凹凸があり、釉薬がかかっていない底部分などはザラザラした感触。それに対して磁器は素地が緻密でガラスのように滑らかです。また磁器には遮光性があり、手に持って陽にざすと指の形が透けて見えます。陶器は吸水性が高いため、洗った後はよく乾燥させてカビの付着を防ぎましょう。磁器は吸水性がほぼゼロなので、あまり神経質にならなくても大丈夫です。

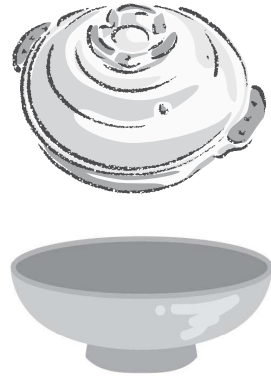

【 疑問珍問、即解決！ 】



意外と知られていないけれど、知っているとなんとなく楽しい素朴な疑問にお答えします。

流れ星に願い事を託すのはなぜ？

流れ星が消えないうちに、願い事を3回唱えれば叶うという言い伝え。これはヨーロッパの古い伝説が由来とされます。神様は時々天の扉を開けて下界の様子を眺めるとか。扉が開いた時に天の光がこぼれ落ちたのが流れ星で、この時に願い事をすれば神様の耳に届くと考えられたようです。でも一瞬で願い事を唱えるのは、なかなかハードルが高いですね。よほど日頃から強く心に思っていないと難しそう。つまり思いの強さが実行力となって、願いを引き寄せるのかもしれないね。



【 気配りのある住まい 】 Nice!

暮らしの困ったを解消し、心地よい毎日を送るための提案です。

来訪者を記録して犯罪防止!

冬から春は、空き巣が多くなる時期です。きちんとドアを施錠していても、ピンポンの音ですぐ解錠するのは危険。インターホンを押して留守を確かめてから、犯行に及ぶ空き巣もいます。来訪者を事前確認できるモニター付インターホンがおすすめです。セールスや勧誘時にもドアを開ける必要がなく、玄関先で不審な物音を聞いた時、外の様子を確認できます。録画機能があれば、留守中に誰が何時に訪れたか一目瞭然。映像から犯罪の検挙につながった事例もあります。

季節のレジャー

※新型コロナウイルス感染症対策にご協力をお願いします。
イベントは変更または中止となる場合がありますので、事前にご確認の上お出かけください。

どうする家康 浜松 大河ドラマ館 グランドオープン

3月18日(土)~2024年1月14日(日)
10:00~18:00 (最終入場17:30)
場所 静岡県浜松市中区元城町102-1(浜松城東)
交通 「浜松」駅から徒歩約20分/「浜松」駅から
遠鉄バス①⑨乗り場発→市役所南下車徒歩約5分
入館料 大人800円、小人(中学生以下)400円 前売券発売中
問合せ どうする家康 浜松 大河ドラマ館 運営管理事務局
☎ 050-3154-0830



家康公が築き、天下統一への足掛かりとなった浜松城に大河ドラマ館がオープンしました。ドラマに登場した小道具や衣装、ストーリーやキャスト紹介のパネル展示などを見ながら、大河ドラマの世界観を体験できます。

※1月22日(日)~2月28日(火)プレオープン、期間中は入館料が異なります。

第62回 せと陶祖まつり

4月15日(土)・16日(日)
場所 名鉄瀬戸線「尾張瀬戸」駅
周辺及び瀬戸市内一円
交通 名鉄瀬戸線「尾張瀬戸」駅
下車すぐ
問合せ 瀬戸市まるっとミュージアム・観光協会
☎ 0561-85-2730



1962年(昭和37年)に始まった、瀬戸焼の陶祖・藤四郎を祀る陶彦(すえひこ)社の祭礼。陶祖供養や陶磁器販売市の他、瀬戸市ゆかりの若手作家による展示、販売、陶芸団体の春の陶フェスタなど、瀬戸焼を見て・買って・体験できます。「狛犬」がテーマのイベントも開催予定。

鶴舞公園 花まつり

3月下旬~4月上旬
場所 鶴舞公園
交通 JR 地下鉄「鶴舞」駅より徒歩1分
問合せ 名古屋市緑化センター
☎ 052-733-8340



都心にいながら、四季折々の植物を楽しめる鶴舞公園。全国の「さくら名所100選の地」にも指定されており、3月下旬~4月上旬には約750本の桜が見頃となり、たくさんの花見客でにぎわいます。

展覧会ご招待

応募者の中から抽選で鑑賞券を差し上げます!
希望番号(お1人様1催事)を明記の上、下段の応募先までハガキかメールでお申し込みください。

1 豊田市美術館

『ねこのほそ道』

● 2月25日(土)~5月21日(火)

ねこはいつも人工的な環境の中で決して手なづけられることのない、小さな自然です。本展では、自在に隙間や内と外を行き来する逸脱可能性として、また言葉の秩序から逃れる不可思議な存在として、自由、野生、ユーモア、ナンセンス溢れる、ねこのような現代美術を紹介します。

一般/1,000円 高大生/800円 中学生以下/無料
休館日/毎週月曜日(祝日は除く)

問合せ ☎ 0565-34-6610

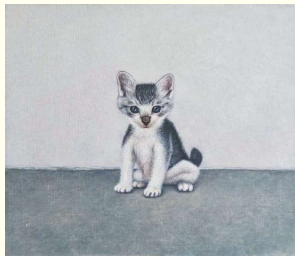

佐々木健《ねこ》2017年
油彩、カンヴァス

個人蔵 Courtesy of the artist and Gomike

2 ヤマザキマザック美術館

『春の所蔵品展』

● 3月2日(木)~4月16日(日)

ロココからエコール・ド・パリまでの絵画や、エミール・ガレに代表されるアール・ヌーヴォーのガラス工芸、家具など、18世紀から20世紀までフランス美術300年の歴史を物語る作品が一堂に集結。ガレ最晩年の質の高いガラス作品をはじめ、約180点の主要なコレクションをご鑑賞いただけます。

一般/1,000円 小中・高生/500円 小学生未満/無料

※音声ガイド無料サービス有
休館日/毎週月曜日(祝日の場合は開館、翌平日休館)

問合せ ☎ 052-937-3737

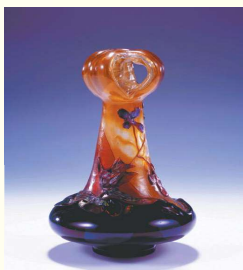

エミール・ガレ
《ニオイアラセイトウ文花瓶》
1900年

応募方法

- ハガキまたは封書に以下をご記入の上、応募先までお送りください。
- ① 郵便番号・住所・氏名(匿名希望の方はペンネームも併記)・電話番号・年齢
 - ② 今月号で興味を持った記事や今後取り上げてほしい記事
 - ③ 団地でのごことなど

応募先

郵便 〒461-0001 名古屋市中区東区泉1-22-35 チサンマンション桜通久屋212 山下企画 こだち編集部 Eメール ykikaku@live.jp ※ 締切/令和5年3月20日(必着)

必ずお読みください。お申し込みをもって、当社の個人情報の取り扱いに同意したものとさせていただきます。

【お預かりした個人情報について】 ◎お預かりした個人情報は、山下企画からのプレゼントの発送、本誌への掲載、アンケートの集計、お知らせなどに利用させていただきます。 ◎ご本人の承諾がない限り、登録された個人情報を上記の目的以外に利用したり、第三者に提供したりいたしません。ただし、入力業務などで個人情報を第三者に委託する場合は、当該委託先及び秘密を保持させるための監督を行います。 ◎個人情報の提供は任意ではありますが、ご提供いただけない場合、上記目的を達成できない場合があります。 ◎ご本人が自己の個人情報について、通知・開示・訂正・追加・削除・利用停止・提供停止を希望される場合は、下記のお問合せ先にご連絡ください。
お問合せ先 ▶ 山下企画 こだち編集部 FAX 052-972-6581 Email ykikaku@live.jp TEL 090-4406-5739

読者プレゼント まちがい探し

下の2枚の絵の中から、違っているところを5つ探してください。

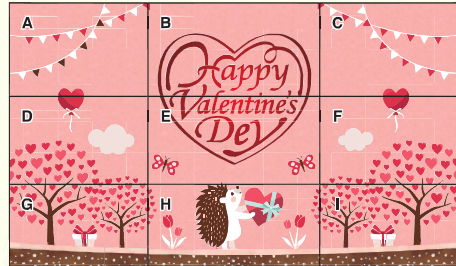
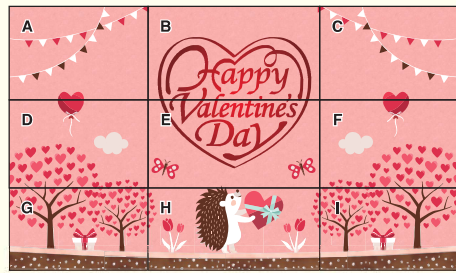

正解者の中から抽選で10名様に「図書カード(1,000円)」を差し上げます!

答え(アルファベット)と、下段の応募方法①②③をご記入の上、応募先「まちがい探し係」までお送りください。

12月号の答え「C・D・E・F・G」(応募総数99通、うち正解87通)

読者のひろば

水彩画

雨あがり【先崎芳子さん 下川原】

編集部 水もしたたるいい女



写真

12/24、豊成団地近くの黄金跨線橋から【南部さん 豊成団地】

編集部 ホワイトクリスマスでしたわ。



お掃除の方がエレベーターの前に飾ってくださるリース。疲れて帰ってきて、これを見るとほっこりします。クリスマスの次は何か、と今から楽しみです。

【こだちさん アーバンラブリュヶ丘中】



編集部 心遣いが伝わっていますね。

次号から記事のリニューアルを予定しているため、今回は「私の団地の眺望自慢」、「読者のひろば」の募集を見送らせていただきます。