

コソウテUR

子育てタウン・ちよっぴり自慢

岩倉

愛知県岩倉市
人口約4万8,000人(2016年11月現在)。愛知県北西部に位置する県内最小の市で、名駅まで10数分という地の利から名古屋市のベッドタウンとして発展。「人・自然・文化」の3つを大切にしまちづくり哲学を掲げる。戦国大名・山内一豊の出身地とされる。



あそびランド「お菓子屋さん」



地域の子どもたちに開放している「こども絵本図書室」



あそびランド「ボーリング屋さん」

みんな違うから 優しくなれるね

岩倉市立 東部保育園



お話をうかがった
園長の堀部泉先生

今回訪れたのは、72名の乳児・園児を預かる岩倉市の「東部保育園」。50年近くにわたって、地域の子どもの成長をサポートしてきました。かつては約半数を岩倉団地の子どもが占めていたとか。時代は変わっても、園児一人ひとりに注ぐ細やかな視線は同じ。近年増加傾向にある外国籍の子どもたちも、和やかに溶け込んでいます。

「ここでは小さい頃からさまざまな個性と触れ合うのが当たり前。自然にお互いの違いを受け入れる心が生まれます。みんな仲が良く、元気が有り余ることもあります。」
と園長の堀部先生は笑います。
岩倉市の保育園は、自園に給食施設を備えているのが特徴。園内で育てた野菜も登場します。入園したての4月には野菜が苦手だった子が、秋頃にはしっかり克服。キュウリの赤しそふりかけや和えや切り干しなど、なかなか渋いものもバクバクだそう。自分たちの畑で育てた野菜は特に食が進みます。
毎年秋には恒例の「あそびランド」を開催。異年齢でグループをつくり、お店屋さんごっこ、ボーリング屋さん、タコボール投げなど自分たちで作って楽しめます。「今は兄弟の数が少なく、未っ子の場合は常に家で



胸まで覆う防水エプロンや長靴を身に付け、ジャブジャブ川の中へ

ここも自慢!

力を合わせて地域を
クリーンアップ!

11月初旬の晴れた日曜の朝、岩倉団地自治会と岩倉市南中部学校の生徒さん、市清掃局職員にNPOの方まで計65名が集結。今年で18回目となる矢戸川清掃が行われました。河川組と堤防組に分かれ、ゴミ袋とトンクを手に一斉にゴミを回収していきます。普段はあ



あそびランド「タコボール投げ」

一番下。あそびランドも、いつもと違う立場で下の子を思いやったり、上の子を見て憧れたり…。どの子も自分が認められ発揮できる場なんです。遊びや毎日の生活、お友だちとの関わりの中から、いろんなことを積み重ねていってほしい、と堀部園長は願っています。

今号の団地紹介

様々な年齢・国籍の方々に優しく対応します。

左から
生活支援アドバイザーの石田由美子さん、
ゆあ〜メイトの本田いつみさん、
ゆあ〜メイト(通訳)のスキハラマリ子さん。



岩倉 総戸数/2,097戸

広々とした敷地内には、郵便局・銀行・クリニック・スーパーがあり、ひとつの町を形成するかのような利便性。小中学校も近く子育てに最適な環境です。岩倉駅までの道のりには桜の名所・五条川が、管理センターに生活支援アドバイザーも常駐しています。

●岩倉
【所在地】岩倉市東新町釜之口4-1 他
【交通】名鉄・岩倉駅 徒歩15分



毎回大好評の豚汁は3回おかわりする人も!



自治会のみなさんが大鍋で100人分の豚汁を用意

まり掃除する機会のない川の中まで、すっかりきれいになりました。
作業後は自治会のみなさんが前日から準備した豚汁に舌鼓。「とにかくケガもなく無事終了して何よりです」と副会長の奥村さん。この日に先立って実施された「クリーンチェックいわくら」では、住民、登校前の小学生170名に先生も加わり、団地内から通学路までのゴミを拾いました。自治会では今後もこうした活動を通して、団地内外の交流を図ることを目指していきます。

Contents

2 「近居割」実施中!!
団地景観フォト&スケッチ展
2016

3 知っていますか?見守りサービス
2016共同花壇コンクール

4 お手軽おつまみ

5 おでかけ日和
遊歩記

6 住まいセンターだより
未来へつなぐ記憶、
レトロ建築めぐり

7 生活・健康情報
お悩み解消!家事サポーター
おいしさUPのツボ
元金ゼロで健康習慣
住まいに安心・便利をプラス

8 旬の
レジャー情報
読者ご招待
読者投稿コーナー
知ったく納トク雑学手帖
まちがひ探し



孫の顔が
いつでも見られるし、
万が一のときも
安心♪



5年間最大 20% 減額!

「近居割」実施中!!

忙しいときに
子供の面倒を
見てもらえて
助かるわ♪



子育て・高齢者等世帯と支援する親族の世帯の双方が
同一団地、隣接する団地、概ね半径2キロ圏内の団地
もしくは、UR都市機構が定めたエリア内の住宅^(※1)のいずれかに近居することとなった場合
新しくご入居いただく世帯の家賃を5年間5%^(※2)減額します!!
さらに、収入要件により5年間20%^(※2)減額します!!

詳しくはお近くの
UR営業窓口へ!!

世帯要件

子育て・高齢者等世帯

- ★高齢者(満60歳以上の方)がいる世帯
- ★子ども(同居する18歳未満の子、妊娠中を含む)がいる世帯
- ★障がい者(4級以上の身体障がい又は重度の知的障がい等のある方)がいる世帯

支援世帯

- ★子育て・高齢者等世帯を支援する直系血族又は現に扶養義務を負っている3親等内の親族がいる世帯

注意事項

- ※1 UR都市機構が定めたエリア内の住宅とは、UR賃貸住宅を含むあらゆる住宅となります。
- ※2 減額期間は、入居開始可能日から起算して5年間です。入居時には近居の成立が必要で、親族関係を証明する書類により確認を行います。なお、近居の相手となる世帯の家賃等支払い状況を確認し、家賃を滞納している場合は家賃の減額は適用されません。また、毎年1回近居状況を確認し、近居が成立していない場合には、減額を終了します。
- *一部対象外となる団地や住戸があります。

URにお友達をご紹介ください!!



ご紹介を受けた方が、UR賃貸住宅へ新規契約・ご入居された場合
ご紹介した方、ご紹介を受けた方双方に、
金券(10,000円分)をプレゼントいたします。

※お住まいの地域によってプレゼントの内容や適用条件等が異なる場合がございます。
詳細は、お近くのUR営業窓口までお問い合わせください。

UR賃貸住宅

同時開催 東日本大震災復興フォト&スケッチ展2016

団地景観フォト&スケッチ展2016

ふれあいの団地
～笑顔、暮らし、彩りの風景～

全国よりたくさんのご応募ありがとうございました。

結果発表は、ホームページよりご覧いただけます。

みなさまからご応募頂いた作品の一部を展示会にてご紹介いたします。

開催時期・場所:平成29年2月24日(金)～26日(日)・横浜ランドマークタワー(神奈川県)

URフォト&スケッチ展2016 結果発表 検索

★フォト大賞★



「プロムナード」

★スケッチ大賞★

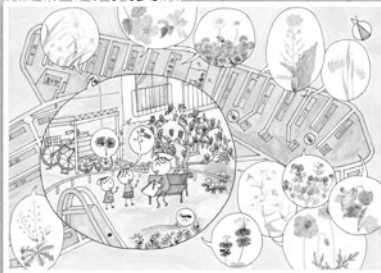

「小さなスケッチ旅行」

★キッズ・ジュニア賞★

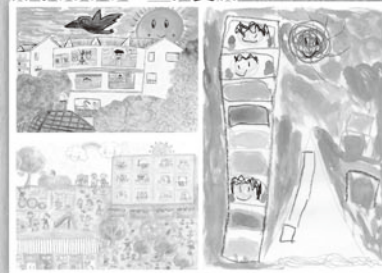

「たくれどきのURちゃんたい」「にっこりおうち」「みんなの団地」

★UR理事長賞★



「掃り道」

受賞作品の一部をご紹介しています。

火の元にご用心!

冬は空気が乾燥し、また、火気を使う機会が増えるため、火災が発生しやすくなります。建物火災のほとんどは住宅で起きており、住宅火災の原因としては、コンロからの出火や寝タバコなどがあげられます。

火災を起こさないためには、普段からの備えと心構えが大切です。



住宅防火 9の ポイント

- ①寝たばこやたばこの投げ捨てをせず、たばこの火はしっかり消す。
- ②ストーブの付近には燃えやすいものを置かず、給油するときは火を消す。
- ③料理をしているときはその場を離れず、離れるときは火を消す。
- ④家の周りは整理整頓をし、放火されないように気をつける。
- ⑤子どもには火遊びをさせない。花火などは大人と一緒にする。
- ⑥電気器具は正しく使い、たこ足配線をやめる。またコードの上には重いものをのせない。
- ⑦コンセントなどにはホコリを付着させない。テレビの裏などは注意が必要。
- ⑧寝具やカーテンなどは防災製品を使用する。
- ⑨高齢者や身体の不自由な人は近所同士で助け合う関係を築きましょう。

知っていますか？見守りサービス

見守りサービスは、コールセンター（UR都市機構パートナー事業者：立山科学工業（株））が住宅内に設置する安否センサーからの安否通報を受信したときに、お客様に電話確認し、必要に応じて緊急連絡先に電話連絡を行うサービスです。詳しくは住まいセンター等で配布する「見守りサービス利用規程」をご覧ください。

UR「見守りサービス」

見守り機器で日常生活を検知。異常を検知した場合「コールセンター」からお客様・緊急連絡先にご連絡をするサービスです。

何らかの事情で動けない

センサーが動きを検知します



他人事ではない！
住戸内事故・けが

一人で居るときに倒れ入院した経験があり、身の回りのお世話をしてもらっている友人の紹介で申込みました。



利用者の声

見守りサービス利用申込みをアンケートに回答いただいた方に
3000円クオカードプレゼント！ 3/31迄

見守りサービスの提供開始までの流れ

ご案内

●管理サービス事務所・住まいセンター等で利用説明書及び利用申込書等をお渡ししております。

お申込

●UR賃貸住宅の借主の方が、利用申込書一式をご用意のうえ、住まいセンター等にお越しください。

設置工事

●センサー機器及び通報機器の設置工事を行います。
※設置工事には立ち会いが必要です。

サービス開始

●センサー機器及び通報機器を設置した日の属する月の翌月1日から、見守りサービスの提供を開始します。

料金 月額 **900円** (税抜)

・初期費用(事務手数料・機器設置代)として6,590円(税抜)が別途必要です。
・約3年に1回の電池交換が必要となり、別途料金が必要です。(2,400円(税抜)/3台)

お問合せ先	東京	東京東住まいセンター ☎03-5600-0811	北多摩住まいセンター ☎042-521-1341	東京北住まいセンター ☎03-5954-4611
		南多摩住まいセンター ☎042-373-1711	東京南住まいセンター ☎03-5427-5960	城北住まいセンター ☎03-3842-4611
	千葉	千葉住まいセンター ☎043-270-5151	千葉西住まいセンター ☎047-474-1191	松戸住まいセンター ☎047-368-3800
	神奈川	横浜住まいセンター ☎045-312-1131	神奈川西住まいセンター ☎0466-26-3110	横浜南住まいセンター ☎045-835-0061
	埼玉	東埼玉住まいセンター ☎048-941-5311	浦和住まいセンター ☎048-711-7150	西埼玉住宅管理センター ☎049-263-2111
	中部	名古屋住まいセンター ☎052-332-6711	大曽根住まいセンター ☎052-723-1711	
	関西	千里住まいセンター ☎06-6871-0515	大阪住まいセンター ☎06-6968-4455	泉北住まいセンター ☎072-297-5444
		兵庫住まいセンター ☎078-242-2791	京都住まいセンター ☎075-256-3663	奈良住まいセンター ☎0742-71-2401
		阪神住まいセンター ☎06-6419-4522		
	九州	福岡住まいセンター ☎092-433-8123	北九州住まいセンター ☎093-561-3134	
	北海道	北海道住まいセンター ☎011-261-9277 (営業時間 9:00~17:25)		

○営業時間/月曜日～土曜日(9:15~17:40)(北海道住まいセンターを除く) ○休業日/日曜日、祝日、12月29日から翌年1月3日まで

※見守りサービスは、お客様の救助や救命を約束するものではありません。

※見守りサービスは、UR賃貸住宅の借主の方ならどなたでもお申込みできます。(一部、サービスを提供できない住宅がありますのでご了承ください。)

UR コミュニティ

「2016共同花壇コンクール」を開催 ふれあいのステージ 花壇・花談・花団

URコミュニティでは、コミュニティ形成等支援活動の一環として、共同花壇の利用に関するコンクールを開催しました。たくさんのご応募ありがとうございました。審査結果及び優秀作品賞を受賞した作品並びに表彰の様子(一部)をご紹介します。

*応募作品はURコミュニティのホームページ (<http://www.ur-cm.co.jp/>) に全て掲載予定です。

【審査結果】 () 内は管轄住まいセンター名です。

優秀作品賞

- 藤の台団地(南多摩): 藤の台花の会
 - 伝法団地(阪神): 伝法団地自治会花壇部
 - 高島平団地(東京北): 高島平二丁目緑の会
- ※受付順に掲載

特別作品賞

- 笹川団地(名古屋): なでしこ会
- 千葉ニュータウン清水口団地(松戸): 花の和
- 小平団地(北多摩): 小平団地園芸クラブ
- 花畑団地(城北): 花畑団地いこいの会
- 西新小岩リバーハイツ(城北): 西新小岩リバーハイツ団地自治会

【応募作品(写真)】 一部



【表彰後の皆さん】 一部



審査員 浅野 房世 (東京農業大学教授)
[敬称略] 池邊 このみ (千葉大学大学院教授)
鈴木 路子 (グリーンコーディネーター)

UR地のあるエリアで見つけた魅力的なスポットをご紹介します。日常をちょびりワクワクさせる、ショートトリップへと出かけましょう!

遊歩の記 おでかけ日和

未来へつなぐ記憶、 レトロ建築めぐり

赤レンガの壮麗な外壁、高い天井、木製の上げ下げ窓…。現代では再現しにくい独創的な意匠を持つ歴史的建造物。こうした貴重な遺産を、リノベーションしたり文化財として保護しながら、未来へと引き継ぐ試みがなされています。建物に刻まれた記憶や物語をたどりながら、その魅力にふれてみましょう。

① ノリタケの森 赤レンガ棟 (近代化産業遺産群/認定地域建造物資産)

日本の洋食器の歴史を象徴する100年建築

風格ある赤レンガの建物は、ノリタケの前身である日本陶器合名会社の最初の工場として、1904年(明治37年)に建築。ここから日本の本格的な洋食器製造の歴史が幕を開きました。1975年に稼働を終えた後は、2001年オープンの陶磁器の複合施設「ノリタケの森」の象徴として保存・活用。園内には直営のライフスタイルショップやカフェもあり、いつも多くの人で賑わっています。

【交通】地下鉄東山線「亀島」駅より徒歩5分、JR「名古屋」駅より徒歩15分

【時間】10:00～18:00 入館無料 ※クラフトセンター・ノリタケミュージアムは10:00～17:00(入館料:大人500円、高校生300円、16歳以上と中学生以下無料)

【問合せ】☎(052)561-7290



*テーブルから広がる心地よい暮らしを提案する「ノリタケスクエア名古屋」。ノリタケ食器をはじめキッチン雑貨が充実



3種類のランチセット(1,480円)やデザートも、ノリタケの器と共に楽しめる



クラフトセンター3-4階の「ノリタケミュージアム」では、明治から昭和初期に製造された「オールドノリタケ」や、数々のテーブルウェアを一同に展示



世界中で愛されるノリタケブランド発祥の地に開設された「ノリタケの森」のシンボル。貴重な産業遺産として、創建当時の姿を今にとどめる

「クラフトセンター」の1-2階では、ポーンチャイナの生地の製造から絵付けまで、高度な技術と伝統を間近で見られる

② 中川運河松重開門 (名古屋指定有形文化財/都市景観重要建築物等)



鉄筋コンクリートの人造石流し出して一部花崗岩を使用。新幹線からも見えると話題に

近代名古屋の発展を水運で支えた産業遺産。開門とは、高低差のある水路を船が行き交う際に水位を調整するための施設。1932年(昭和7年)当時、東洋一の大河河といわれた中川運河と堀川を結ぶために設けられました。昇降用の釣り合いおもりを収容する2対4本の尖塔の高さは21m。装飾性の高い外観から、1968年に閉鎖された後もランドマークとして保存されています。

【交通】名鉄名古屋本線「山王」駅より徒歩6分



パークハイツ荒子

あおなみ線「荒子」駅まで徒歩5分の好立地。緑豊かな荒子公園や荒子音にほど近く、スーパー・郵便局・図書館も至近距離にあります。

●所在地/名古屋市中川区吉良町178-10
●アクセス/地下鉄東山線「高畑」駅徒歩10分、あおなみ線「荒子」駅徒歩5分



アーバニア主税町

団地正面には江戸中期の建築とされる長屋門が修復・保存。築年約2kmでありながら、旧家の家並みが残る静かで落ち着いた環境が魅力です。

●所在地/名古屋市中区主税町4-7-1
●アクセス/地下鉄東山線「高畑」駅より徒歩15分



1925年(大正14年)築の「トヨタグループ館」。豊田自動織機製作所(現・豊田自動織機)やトヨタ自動車工業(現・トヨタ自動車)の設立総会などが行なわれた

④ 旧豊田佐助邸 (認定地域建造物資産) 旧春田鉄次郎邸 (景観重要建造物)

大正ロマン漂う潇洒な和洋折衷の建物

発明王・豊田佐吉の実弟・佐助が住んだ「旧豊田佐助邸」。凝った室内装飾や現代の前震基準にも見合う柱や梁は必見。火・木・土曜の10～12時と13～15時には、ガイドボランティアさんが見どころを紹介してくれます。隣接する「旧春田鉄次郎邸」は、陶磁器貿易商として成功した春田氏の邸宅。名建築家・武田五一の設計による洋風数寄屋の建物です。2棟とも木造の洋館と和館を併設した、大正ロマンあふれる佇まいが魅力。

【交通】名古屋バス「清水口」「白壁」より徒歩5分、地下鉄名城線「市役所」駅より徒歩15分

【時間】10:00～15:30 月曜休館 入館料無料

【問合せ】歴史まちづくり推進室 ☎(052)972-2780



「旧豊田佐助邸」は1923年(大正12年)築。白いタイル張りの木造の洋館と広い間取りの和館で構成



プライベート空間として使われた和室は襖を取り払うと大広間に。どの部屋にも直接入れるよう、周囲に口の字型廊下を配置(旧豊田佐助邸)

モダンな仕上げの洋館1階では運の置型の照明。鶴龜にとよたの文字をあしらった換気口などが見られる(旧豊田佐助邸)



「旧春田鉄次郎邸」は1924年(大正13年)築。手前は創作フランス料理店として営業し、奥の部分を見学者に開放



琵琶床のある和室に板張りの洋間が続く(旧春田鉄次郎邸)

③ トヨタグループ館 (都市景観重要建築物等) 豊田商会事務所 (認定地域建造物資産)

トヨタ産業技術記念館内に建つ研究と創造のシンボル

トヨタグループ発祥の地である、トヨタ産業技術記念館の敷地内に佇む2棟の由緒ある建物。ひとつは旧豊田紡織本社事務所を建設当時の状態に修復した「トヨタグループ館」。豊田佐吉や喜一郎ゆかりの品や資料などを通して、織機から自動車に至るまでの研究と創造の歩みを紹介しています。もうひとつは、豊田佐吉が自動織機の研究室兼住居として建設した「豊田商会本社事務所」。外見は和風ですが、1階は板張りで洋風の意匠が施された特徴ある建物です。

【交通】名鉄名古屋本線「栄生」駅より徒歩3分

【時間】9:30～17:00(最終入場16:30)

入館料無料 ※但しトヨタ産業技術記念館は有料

【問合せ】☎(052)551-6115



玄関入ってすぐのカウンターは顧客との商談窓口だったという(トヨタグループ館)



古い学校を思わせる2階建て木造建築の「豊田商会本社事務所」は1905年(明治38年)築。1994年、名駅から現在の地に移転・修復

内部では豊田佐吉を題材にした新聞小説の挿絵を展示。自動織機の研究に心を注いだ佐吉の生涯を伝える(豊田商会)

特許証や研究図面、グループの各事業に貢献した人々を紹介(トヨタグループ館)

⑤ 旧加藤商会ビル (国登録有形文化財)

納屋橋のほとりに建つレトロな西洋建築

広小路通と堀川に面した納屋橋の北東角で、ひとときレトロな雰囲気を感じさせる建物。1931年(昭和6年)、輸入貿易会社・加藤商会の本社ビルとして建てられ、1935年から終戦まではタイ領事館事務所として使われていました。近年、名古屋市の堀川環境整備の一貫として修復。2005年より、1階はタイ料理店、地下はギャラリーとして活用されています。

【交通】地下鉄東山線「伏見」駅より徒歩10分

【時間】堀川ギャラリー/10:00～17:00 月曜休館 入館料無料

【問合せ】☎(052)202-3401



アールを持たせた優美な正面玄関。テラコッタやレンガ調タイル、レリーフ模様は、大正から昭和初期の近代建築の特徴だ



地形に合わせて広小路通りからは3階建て、堀川に面する西面は4階建てに見える

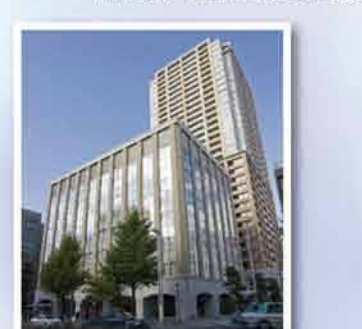

アークタウン納屋橋

名古屋市内屈指の高さを誇る33階建て超高层マンション。国際センター駅・名古屋駅が徒歩圏内。名駅周辺エリアでアクティブな暮らしを実現します。

●所在地/名古屋市中村区名駅5-33-21
●アクセス/地下鉄東山線「国際センター」駅 徒歩6分

cooking! お手軽おつまみ

料理ビギナーでもささっとできる
簡単おいしいレシピ。
お酒のおつまみにもなる
おかずとご飯ものを
交互に紹介していきます。



超簡単ヘルシー! きのこのポン酢炒め

ポン酢とバターは相性抜群! 材料はこれだけ。調理時間3分。なのにひと口食べればやみつきのおいしさ。

【材料】
お好みのきのこ…1パックくらい
バター…10g
ポン酢…大さじ1

【作り方】
①きのこを食べやすい大きさに裂く。
②熱したフライパンにバターを落とし、きのこを炒める。
③火が通ったらポン酢を入れてからめる。水分が少なくなったら火を止める。
※まいたけは炒めすぎると食感を損なうため、片面ずつ30秒ほどじっくり火を入れましょう。仕上げに刻んだねぎや大葉をふってもおいしい。



アーバンラフレ白壁

閑静な佇まいの白壁地区に位置。幼稚園に隣接し、小学校も至近距離で子育て環境は抜群です。名鉄・地下鉄・市バスと多様な交通手段があります。

●所在地/名古屋市中区白壁1-27 他
●アクセス/地下鉄名城線「市役所」駅より徒歩8分、名鉄「東大手」駅より徒歩6分

お悩み解消! 家事サポーター

掃除・洗濯・収納・炊事など、暮らしの中の小さな“困った”を解決するヒントをご紹介します。これで今日から家事の達人?

お悩み

タンスから服を出したら
防虫剤がプーン…

回答

スチームアイロンの蒸気で
すっきり

衣替えをしようと冬服を出したら、防虫剤のニオイが染み付いていることが…。成分であるナフタリンやしょうのうは、気化して衣類に浸透することで殺虫効果を発揮します。ほとんどが揮発性なので風を通せばいずれニオイは取れますが、すぐ着て出かけた時は困りますね。そこで、服から2~3cm浮かせた状態でスチームアイロンを当ててみてください。蒸気が繊維に入り込んだニオイを飛ばしてくれますよ。また、ぬるま湯に浸したタオルをよく絞り、服に置いた上からアイロンがけすればニオイがタオルに移りません。入浴後の浴室に一晩吊しておくのもおすすめ。

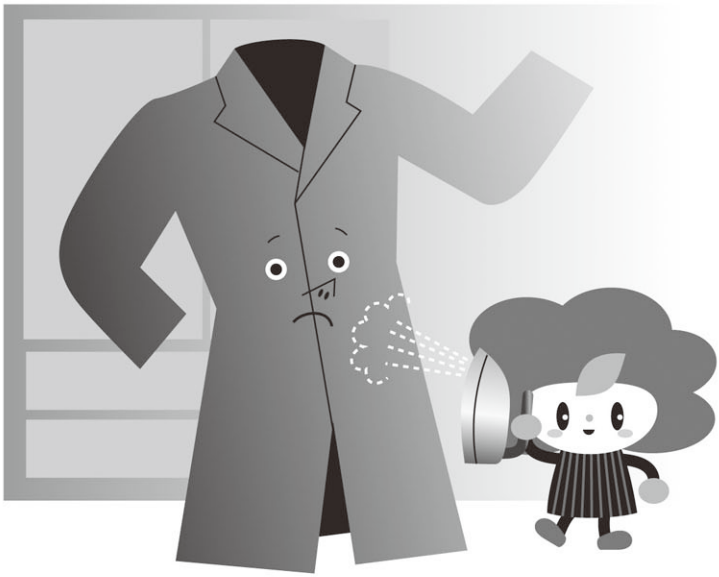

おいしさUPのツボ

同じ食材でも切り方や調理手順・保存法などによって味に差が…。知っておいて損はないおいしさUPの秘訣をご紹介します。

大根1本を美味しく味わい尽くす

秋から冬にかけてみずみずしく甘味が増す大根。1本の大根でも、部位によって味や歯ごたえに違いがあります。頭の部分は一番甘味があるので、大根おろしやサラダ、酢の物など生食がおすすめ。中間部は適度な甘さと柔らかさがあり太さも揃っているため、おでんやふろふきに。先端部は硬くて辛みが強いので、細かく刻んで炒め物にしたり味噌汁の具に適しています。大根は一般的に和食のイメージですが、オリーブオイルとも相性がいいので、洋食系のパスタやソテーにもトライしてみてもいいかも。

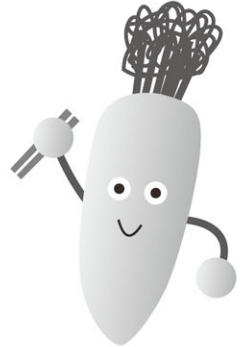

元金ゼロで健康習慣

誰もが手に入れたい心と体の健康。ジム通いやサプリと無縁で、お金のかからない日常の中のヘルシー習慣を提案します。

やっぱり早起きは三文の得!

寒くなると布団から出るのが辛くなります。元々朝が弱い人はなおさらですね。とはいえやはり早起きにはメリットが。朝型人間は午前中から大脳活動が活発になるのでエンジンのかかりが早く、仕事も家事も効率が上がります。反対に夜型人間は午後にならないとやる気が出にくい傾向に。22時から深夜2時は睡眠のゴールデンタイムといわれ、成長ホルモンが分泌されて細胞の修復が促される時間帯。夜更かしせず早起きを心がけることは、美と健康にもプラスです。

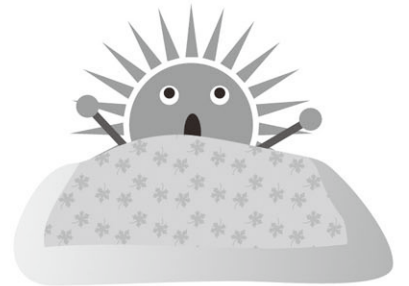

住まいに安心・便利をプラス

二重鍵で守る わが家の安全!

最近よく耳にするワンドアツーロックという言葉。今ある鍵にもうひとつ補助錠をつけることで、防犯対策を格段にアップさせる方法です。以前このコーナーでもご紹介しましたが、空き巣の7割は解錠に5分かかると侵入を断念するとか。当然、鍵の数が多いほど狙われにくくなります。ディンプルキーなど、ピッキングに強い構造ならさらに安心ですね。年末年始は買い物や帰省などで不在になりがち。ご自宅のセキュリティー対策を見直す機会かもしれません。

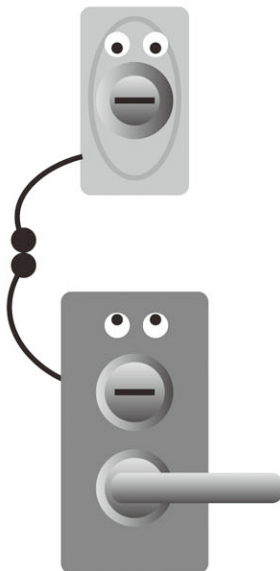

住まいセンター だより

電話番号はくれぐれもおかけ間違いのないよう
おねがいします。

名古屋住まいセンター
☎(052)332-6711

大曾根住まいセンター
☎(052)723-1711

静岡県のUR窓口

静岡県住宅供給公社 ☎(054)255-4824

静岡県住宅供給公社(西部支所) ☎(053)455-0025

静岡県住宅供給公社(東部支所) ☎(055)920-2271

年末年始休業のお知らせ及び緊急事故受付のご案内

住まいセンターは、12月29日(木)から1月3日(火)まで年末年始休業となります。
年末年始休業中における緊急事故(断水、漏水、排水管のつまり等)の連絡先は下記のとおりになります。

緊急事故受付センター TEL 052-350-2900

静岡県内については、ALSOKテレホンサービスセンター TEL 054-653-0255へご連絡ください。

ゴミ出しマナーを守って気持ちよい新年を

年末年始に備え、収集日を守って計画的なゴミ出しをしましょう!

間もなく年末年始。この時期はゴミの収集が休みになるので、ご注意ください。最終収集日に間に合うよう、年末の大掃除は計画的に行いましょう。気持ちよく新年を迎えるためにも、ゴミ出しマナーへのご協力をお願いします。

ルールを守り正しいゴミ出しを

ゴミは正しく分別し、決められた日時・場所に出しましょう。指定袋の使用やシール添付が定められている場合は、必ず従ってください。

年末年始はゴミの収集業務が休みになります。年末の最終収集日と年明けの収集開始日を広報誌などで確認し、カレンダーに印をつけておけば“うっかり”を防げるでしょう。大掃除は特にゴミが出やすいので、収集日に合わせてスケジュールを立てましょう。

粗大ゴミの処分は各戸で責任を持って

大掃除で家具や自転車などの粗大ゴミが出た場合は、自治体のルールに従い、各戸で責任持って処分してください。決して一般ゴミ置き場に捨てないようお願いします。

また不要になったからとすぐに捨てず、使えるものは知り合いに譲ったり、リサイクルショップに持ち込めばゴミの削減にも。一人ひとりがマナー意識を持って、気持ちのよい住環境を守りましょう。

収集日以外のゴミ出しはNG



最終収集日に間に合わなかったり休み中に出たゴミは、収集開始日まで各家庭で保管してください。最終日を過ぎてから出すと年明けまで放置され、野良猫やカラスに荒らされたり、悪臭や放火のリスクがあります。

年末年始はゴミが出やすい時期。年明けに大量に捨てることのないよう、エコバッグ持参、簡易包装、詰め替え商品の選択といったエコライフを心がけ、家庭ゴミを減らす工夫をしましょう。

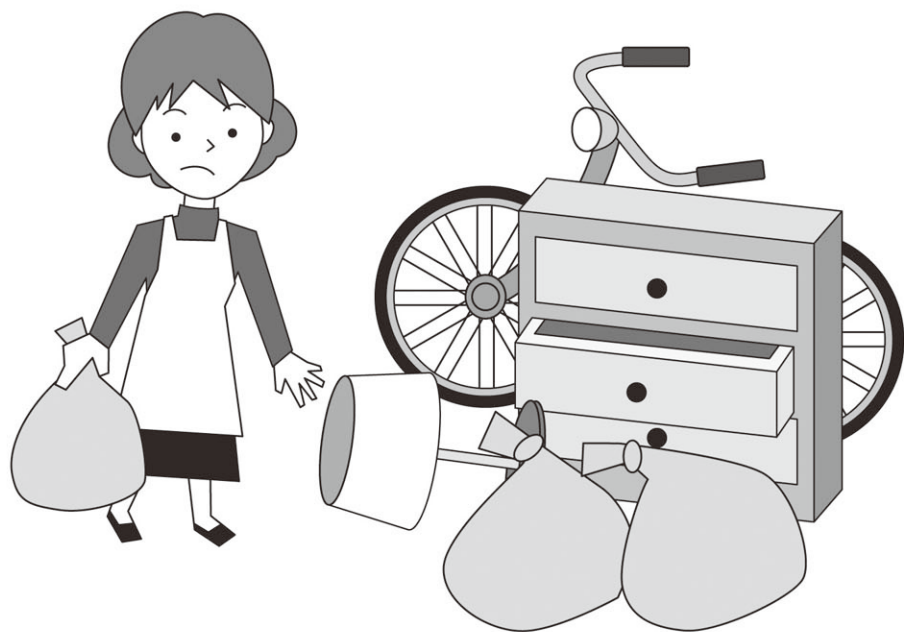

家賃等及び駐車場利用料金口座振替について

口座残高・入金の確認をお忘れなく!

家賃等の振替日はカレンダーの通りです。前日までに入金をお願いします。

※口座振替日は「毎月25日」もしくは「毎月月末」です。お手持ちの賃貸借契約書等をご確認ください。

○は口座振替日

1月	日	月	火	水	木	金	土
	1	2	3	4	5	6	7
	8	9	10	11	12	13	14
	15	16	17	18	19	20	21
	22	23	24	25	26	27	28
	29	30	31				

支払い期日が25日の方・・・1月25日(水)に引き落としとなりますので1月24日(火)までに
支払い期日が末日の方・・・1月31日(火)に引き落としとなりますので1月30日(月)までに

2月	日	月	火	水	木	金	土
				1	2	3	4
	5	6	7	8	9	10	11
	12	13	14	15	16	17	18
	19	20	21	22	23	24	25
	26	27	28				

支払い期日が25日の方・・・2月27日(月)に引き落としとなりますので2月24日(金)までに
支払い期日が末日の方・・・2月28日(火)に引き落としとなりますので2月27日(月)までに

読者プレゼント

読者プレゼント まちがい探し クイズ

下の2枚の絵の中に、違っているところが5つあります。さてどこでしょう？



「図書カード(1,000円相当)」が10名様に当たります！

※正解者の中から抽選で10名様に、「図書カード(1,000円相当)」を差し上げます。当選者の発表は、発送をもってかえさせていただきます。

【応募方法】

ハガキに答え(アルファベット)・郵便番号・住所・氏名・年齢・本紙こだちへのご意見・ご感想をご記入のうえ、下段の応募先「まちがい探し」係までお送りください。

10月号のクイズの答え「B・D・F・J・K」でした。(応募総数123通、内正解者104名)

催事ご案内

読者ご招待

応募者の中から抽選で下記の催事にご招待いたします。

①②③④へA5組様。

希望番号(お一人様一催事)を明記の上、下段の応募先までハガキでお申し込みください。

①「ゴッホとゴーガン展」

フィンセント・ファン・ゴッホ(1853-1890)とポール・ゴーガン(1848-1903)は、19世紀末に活躍し、100年以上たった今なお、世界中の人々に愛されてやまない芸術家です。本展覧会では、ファン・ゴッホとゴーガンの交流に着目しながら、共同生活の時期を中心に、初期から晩年にいたるそれぞれの軌跡を紹介します。

1月3日(火)～3月20日(月・祝)

一般/1,500円 高大生/1,200円
中学生以下/無料

愛知県美術館

050-5542-8600(ハローダイヤル)

休館日/毎週月曜日(ただし1月9日(月・祝)、3月20日(月・祝)は開館)、1月10日(火)

ファン・ゴッホとゴーガンの椅子(1888年11月、アムステルダム、油絵、カンヴァス) ファン・ゴッホ美術館(フィンセント・ファン・ゴッホ財団) ©Van Gogh Museum, Amsterdam (Vincent van Gogh Foundation)



② 永青文庫 日本画の名品

永青文庫は、旧田舎藩主・細川家に伝わる歴史資料や美術工芸品を管理する公益財団法人で、本展覧会では、永青文庫が所蔵する貴重な絵画の中から、菱田春草の《落葉》、《黒き猫》、小林古径の《髪》(いずれも重要文化財)を含む「近代の日本画」34点と、近年人気が高まっている「白隠と仙厓の禅画」23点の名品を、名古屋で初めてまとめて紹介します。

1月14日(土)～2月26日(日)

一般/1,300円 高大生/800円
中学生以下/無料

名古屋美術館 ☎052-212-0001

休館日/毎週月曜日

菱田春草《黒き猫》(部分) 明治43年(1910) 永青文庫蔵(熊本県立美術館寄託) 重要文化財 [展示期間2/7-2/26(後期)]



③ MOA美術館所蔵 吉田博 木版画展

一抒情の風景(ノスタルジック・コートピア)

明治・大正・昭和の時代にかけて活躍した画家、吉田博。どこか懐かしさを感じさせる国内外の風景を多く制作しています。本展では、精緻な技法と豊かな色彩で表現した木版画の名作86点をMOA美術館所蔵の作品より紹介します。

1月14日(土)～2月26日(日)

一般/900円 高大生/700円
中学生以下/無料

名古屋ポストン美術館

☎052-684-0101

休館日/月曜日

(祝日・振替休日の場合はその翌日)

吉田博《東京路二丁目 亀井戸》1927(昭和2)年 MOA美術館蔵



④ キリシヤ考古学の父ジュリーマン

初公開! ティリス遺跡原画の全貌

ジュリーマンのティリス遺跡原画を初公開をはじめ、ナポレオンの『エジプト誌』や19世紀の調査報告書、そしてジュリーマンが愛した古代ギリシア・エジプトの文明を一挙紹介します。さらに、ジュリーマンの生涯や学問にまつわるミニゲーム・体験コーナーを用意し、来場者が楽しく学べる空間を提供します。

12月17日(土)

～1月29日(日)

一般/800円 高大生/600円

小・中生以下/無料

名古屋博物館

☎052-853-2655

休館日/毎週月曜日・第4火曜日・年末年始(12/19・26・29 - 31/1/1 - 3/10・16・23・24) 12月27日(第4火曜日)は特別開館! 1月9日(月祝)も開館! 翌10日(火)を休館します。



旬のレジャー情報

1月

ふくろい遠州の可睡齋ひなまつり 1月1日(日・祝)～3月31日(金) ※予定



徳川家康公ゆかりの禪寺・可睡齋で、お子様の健やかな成長を願って開催されるひなまつり。国登録有形文化財の総本殿「瑞龍閣」に、天井まで届きそうな32段1,200体のおひな様がずらりと並ぶ様子は圧巻です。同館1階では室内ぼたん園も開園し、週末には音楽・グルメ・体験教室など、ひなまつり関連の多彩な催しが楽しめます。
●場所: 秋葉総本殿可睡齋(袋井市) ●交通: JR東海道本線「袋井」駅よりバスで10分 ●問合せ: 秋葉総本殿可睡齋 ☎0538-42-2121

こうた風揚げまつり 1月8日(日) 9:00～13:30

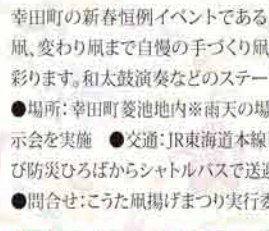

幸田町の新春恒例イベントである「風揚げまつり」。十畳を超える大凧から小凧、変わり凧まで自慢の手づくり凧が全国から約180基も集結し、元日の空を彩ります。和太鼓演奏などのステージイベントや、豚汁・五平餅屋台の出店も。
●場所: 幸田町 菱池地内 ※雨天の場合はJAあいち三河筆穂選果場にて参加凧展示会を実施 ●交通: JR東海道本線「幸田」駅より徒歩10分、幸田町役場駐車場及び防災ひろばからシャトルバスで送迎(9:00～14:30) ※会場付近に駐車場は無し ●問合せ: こうた風揚げまつり実行委員会(生涯学習課内) ☎0564-2-1111

亀山大市 1月28日(土)・29日(日)



その昔、旧正月を祝う準備で町に買い物に出る人が増えたため、商人も売り出しを始めるように。それが100年以上を経た今も、伝統的な大市として続いています。旧東海道の東町・本町が歩行者天国になり、約1kmにわたって地元農産物など約150の露店が軒を並べ、大変な賑わいに。
●場所: 東町・本町 ●交通: JR関西本線「亀山」駅より徒歩10分 ●問合せ: 亀山大市実行委員会事務局(亀山商工会議所内) ☎0595-82-1331

2月

第26回大府盆梅展 2月5日(日)～12日(日) 10:00～16:00 ※最終日は15:00まで

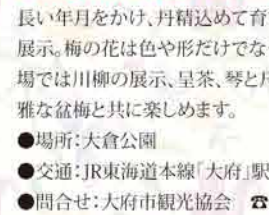

長い年月をかけ、丹精込めて育てられた芸術的な盆梅約70点を展示。梅の花は色や形だけでなく、その香りも大きな魅力です。会場では川柳の展示、呈茶、琴と尺八の演奏も行なわれ、可憐で優雅な盆梅と共に楽しめます。
●場所: 大倉公園 ●交通: JR東海道本線「大府」駅より徒歩約10分 ●問合せ: 大府市観光協会 ☎0562-47-2111

平湯大滝結氷まつり 2月15日(水)～25日(土) 18:00～21:00



厳冬の2月、日本の滝100選に名を連ねる高さ64m幅6mの平湯大滝が、巨大な氷柱へと変わる姿をライトアップ。大滝川に架かる釣り橋もイルミネーションで飾られ、いっそう幻想的な雰囲気醸成します。見学の後は、ひなびた温泉情緒が漂う名泉・平湯温泉で、冷えた身体を癒して。
●場所: 平湯温泉・平湯大滝および平湯温泉地内 ●交通: JR「高山」駅から濃飛バス新穂高行き「大滝口・キャンプ場前」下車、徒歩約15分 ●問合せ: 奥飛騨温泉郷観光協会 ☎0578-89-2614

第19回みなみの桜と菜の花まつり 2月10日(金)～3月10日(金)

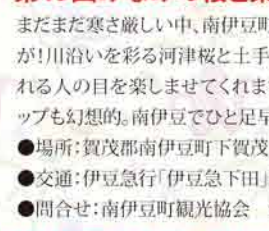

まだまだ寒さ厳しい中、南伊豆町では早咲きの桜と菜の花の共演が!川沿いを彩る河津桜と土手に続く菜の花のじゅうたんが、訪れる人の目を惹かせてくれます。毎日行われる夜桜のライトアップも幻想的。南伊豆でひと足早い春を満喫しましょう。
●場所: 賀茂郡南伊豆町下賀茂 ●交通: 伊豆急行「伊豆急下田」駅下車バスで30分 ●問合せ: 南伊豆町観光協会 ☎(0558)62-0141

知っとく納っとく 雑学手帖

ふだんは気に留めなくても、知って“なるほど!”と納得できる。役に立つかはわからないけど、ちょっとトクした気分になれる。そんな暮らしの雑学です。

北海道では沖縄より体重が増える!?

以前、朝と夜で身長が違うお話をしましたが、なんと北海道と沖縄では体重が変わるとか! その理由は地球の自転による遠心力にあります。遠心力が引き起こす重力は赤道に近いほど減少し、北極に近いほど増加。北海道と沖縄では1/800の重力差があるため、北海道で100kgの人は沖縄では99.875kgになる計算です。昔の体重計には北海道用・本土用・沖縄用があったとか。現在のデジタル体重計に地域設定機能が備えてあるのは、重力の影響をなくしてどの地域でも正確に測るためです。



読者投稿コーナー

川柳・俳句・写真・イラスト・絵手紙など、どしどしご応募ください。掲載された方には、商品券(1,000円)を差し上げます。

俳句 白水弘さん(則武)

風さやか 猫も背伸びの いわし雲

<編集部>空に浮かぶイフワンの大群に猫ちゃんも招き猫のように手を伸ばし背伸びしてる様子が目に浮かびますね。



イラスト (PN)愛らぶさん
<作者からのコメント> このキャラクターは私のキャラクターの中の1つで、耳がハート型の優しききかん坊の「らぶっちゃん」といいます。

【応募方法】ハガキまたは封書に郵便番号・住所・氏名(匿名希望の方はペンネームもお書きください)・年齢をご記入のうえ、下記応募先までお送りください。消費税増税前の官製ハガキご使用の場合は、追加で2円切手をお貼りください。※作品は返却できませんのでご了承ください。複数ご応募いただいた場合でも、景品はおひとつとなります。氏名などの書き漏れがあると採用しかねますのでご注意ください。当選者の発表は発送をもってかえさせていただきます。

【応募先】〒461-0001 名古屋市東区泉一丁目22-35 チサンマンション桜通久屋 212 山下企画 こだち編集部 ※宛先の最後に、「まちがい探し係」「読者投稿係」「読者ご招待係」と明記してください。 ※締切/平成29年1月10日(必着)

編集後記

お住まいの団地やお子様の通う保育園が誌面に載るとうれしい、という声をいただきます。過去に馬籠宿近くに住んでいた方には、歴史町さんぽを懐かしくご覧いただいたようです。身近な話題には思い入れもひとしおですね。次回はあなたの地域を取り上げるかもしれませんよ。

必ずお読みください。お申し込みをもって、当社の個人情報の取り扱いに同意したものとさせていただきます。
【お預かりした個人情報について】お預かりした個人情報は、山下企画からのプレゼントの発送、本誌への掲載、アンケートの集計、お知らせなどに利用させていただきます。○ご本人の承諾がない限り、登録された個人情報を上記の目的以外に利用したり、第三者に提供したりいたしません。ただし、入力業務などで個人情報を第三者に委託する場合は、当該委託先及び秘密を保持するための監督を行います。○個人情報の提供は任意ではありますが、ご提供いただけない場合、上記目的を達成できない場合があります。○ご本人が自己の個人情報について、通知・開示・訂正・追加・削除・利用停止・提供停止を希望される場合は下記のお問合せ先にご連絡ください。
お問合せ先▶ 山下企画 こだち編集部 TEL 052-972-6581 FAX 052-972-6581