URのまち

あのまち このまち 歩いてみよう！その9

大阪市 ほたるまち周辺

URが手がけた土地が、時を経て、素敵なまちに育ちました。地図を手に歩いてみませんか？
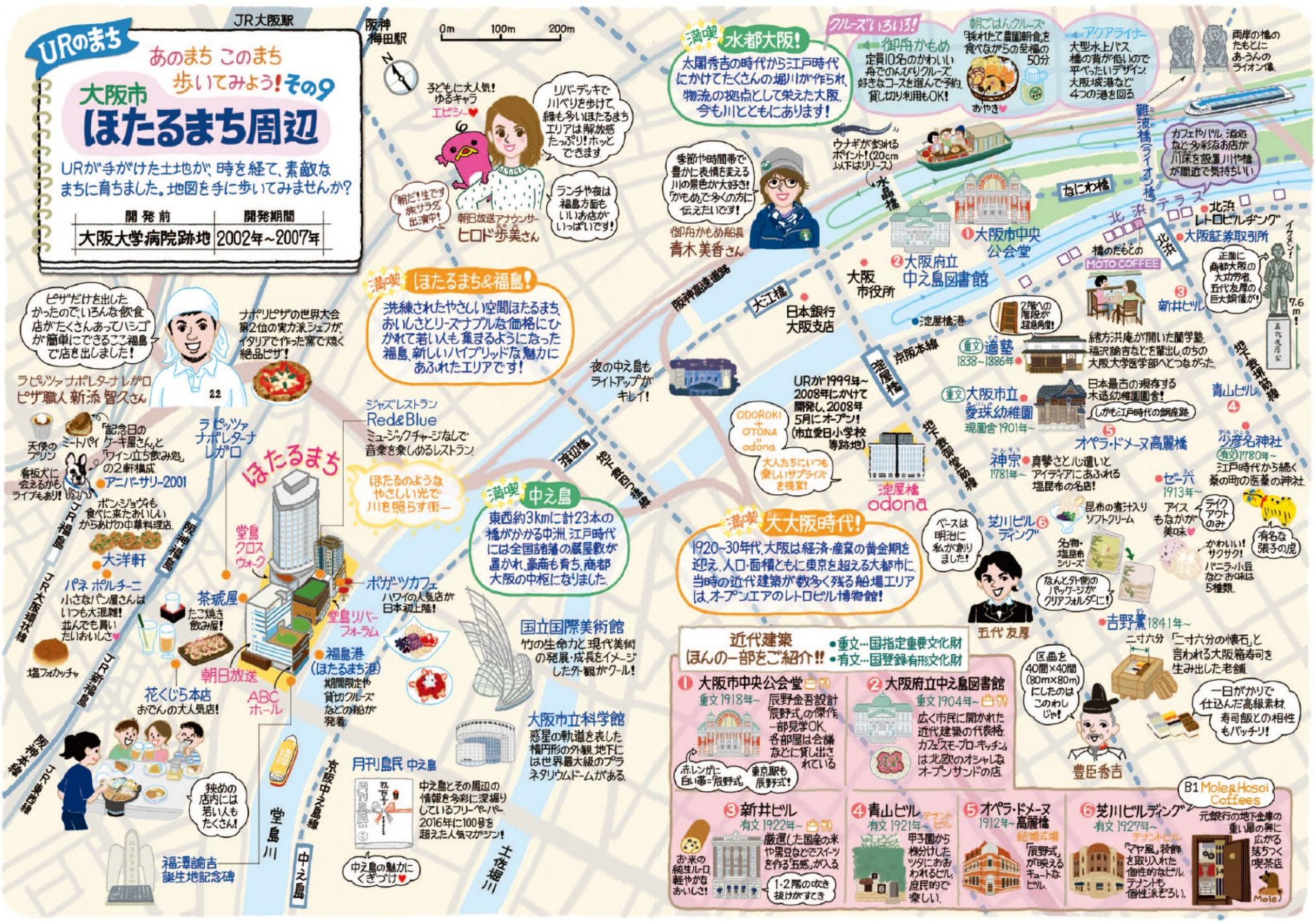
開発前	開発期間
大阪大学病院跡地	2002年～2007年